

SITUACIJOS SCHEMA

DETALUSIS PLANAS

PLANAVIMO TIKSLAS: sklypo pagrindinės žemės naudojimo paskirties keitimas iš žemės ūkio į kitą (gyvenamosios teritorijos/vienbučių ir dvibučių gyvenamųjų pastatų statybos) ir padalijimas į iki 5 sklypų, teritorijos tvarkymo ir naudojimo režimo bei statybos reglamento nustatymas.

DUOMENYS APIE SKLYPĄ:

Adresas: Kauno r.sav., Ringaudų sen., Ringaudų k. Organizatorius: J M Statiniai sklype: nėra Sklypo plotas: 2963 kv.m. Sklypo: Pagrindinė žemės naudojimo paskirtis: žemės ūkio; Naudojimo būdas: kiti žemės ūkio paskirties žemės sklypai

SUFORMUOTŲ SKLYPŲ SĄRAŠAS IR JIEMS NUSTATOMŲ TERITORIJŲ TVARKYMO REŽIMO REGLAMENTŲ LENTELĖ

Table with columns for plot number, area, coordinates, and various technical specifications for land use and zoning.

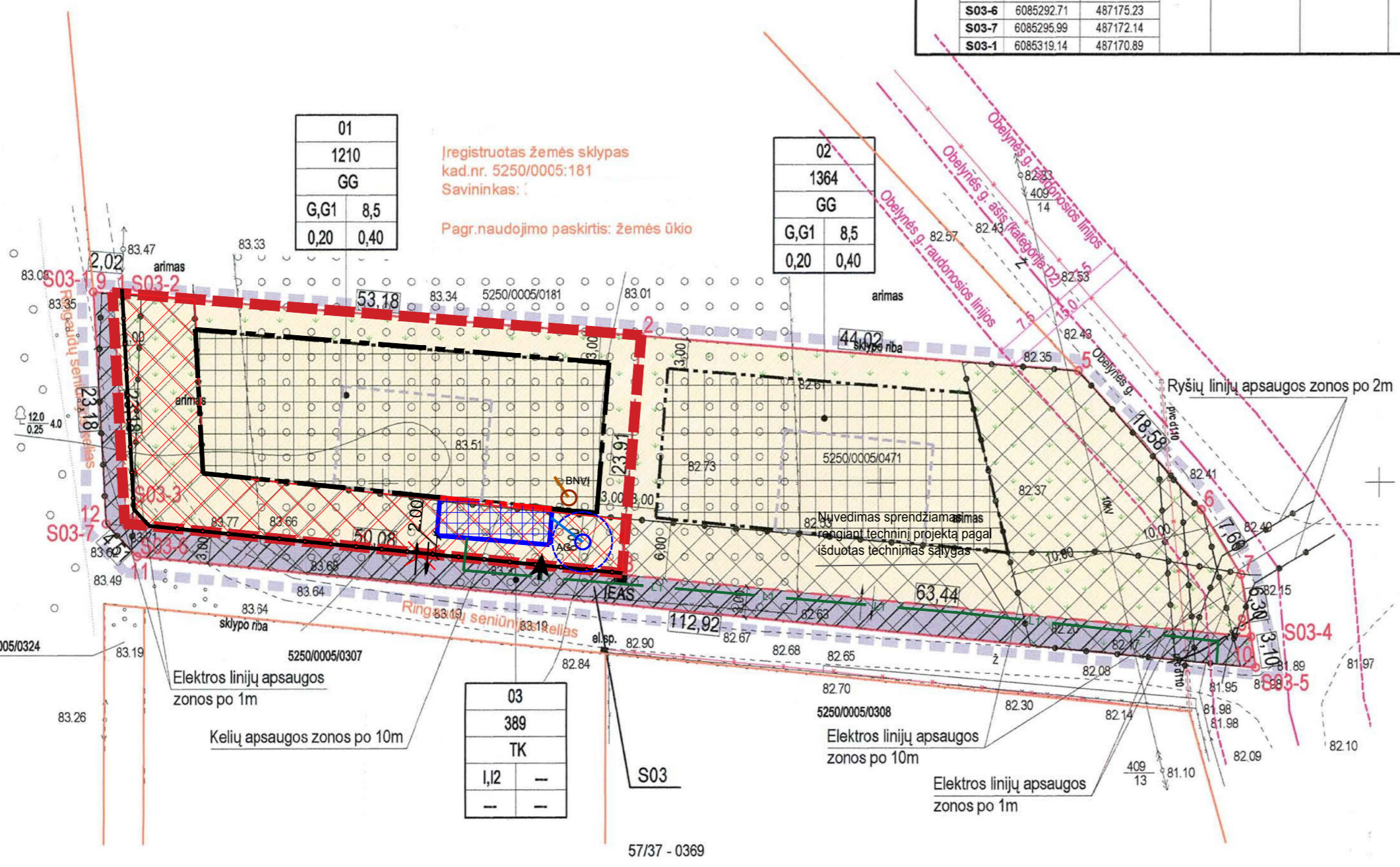

SUTARTINIAI ŽYMĖJIMAI (Legend) table listing symbols for property boundaries, zoning lines, easements, and other site features.

KAUNO RAJONO SAVIVALDYBĖS ADMINISTRACIJOS Urbanistikos skyrius SUDERINTA Nuolatinės teritorijų planavimo dokumentų derinimo komisijos posėdžio protokolo Nr. 28 d. 2013-07-30, Nr. 897. Patikrinta: 2013. M. 11. Nr. TPA-2894(15.4) Išvada: TEIGIAMA. Dalia Triukienė

UAB "ŽEMETRA" company information table including registration details and contact info.

Table with 4 columns: EIL. NR., Požeminis komunikacijų plano pildymas patvirtintas šiose organizacijose, VARDAS, PAVARDĖ, PAREIGOS, PARŠAS, DATA.

- PASTABOS: 1. Detaliu planu vykdomas sklypų padalijimas į 2 sklypus, teritorijos tvarkymo ir naudojimo režimo bei statybos reglamento nustatymas. 2. Brėžinys nesiskaito matuoti. 3. Vandens tiekimas bus vykdomas prisijungiant prie centralizuotų vandentiekio tinklų Obelynės gatvėje. 4. Nuotekų šalinimas bus vykdomas prisijungiant prie centralizuotų nuotekų tinklų Obelynės gatvėje. 5. Elektros tiekimas bus vykdomas iš esamos transformatorinės KT-N-451 į planuojamas įdines elektros apskaitos spintas (IEAS, kurių vietos tikslinti).

TERITORIJOS NAUDOJIMO REGLAMENTAI table with 4 columns: Nr., Tipas, Aprašymas, Pastabos.

DETAILUOJO PLANO SPRENDINIAI DERINAMI section containing signatures, dates, and stamps from various authorities and the architect.

SUTARTINIAI ŽYMĖJIMAI (Legend) table listing symbols for various planning elements like water supply, drainage, and zoning.

- PASTABOS: 1. PROJEKTO RENGIMO TIKSLAS - PAKEISTI KAUNO R. SAV. RINGAUDŲ SEN. RINGAUDŲ K. KAD. NR. 5250/0005:471 DETALIAJAME PLANE APRŪPINIMO INŽINERINIŲ TINKLAIS BŪDA, INŽINERINIŲ TINKLŲ IŠDĖSTYMA, STATINIŲ STATYBOS ZONŲ, ĮVAŽIAVIMO/IŠVAŽIAVIMO VIETŲ SKLYPE NR. „1“, DABARTINIS ADRESAS KAUNO R. SAV., AKADEMIJA, OBELYNĖS G. 38, (KAD. NR. 5250/0005:663). 2. PATVIRTINTAS DETALUSIS PLANAS KOREGUOJAMAS LIETUVOS RESPUBLIKOS TERITORIJŲ PLANAVIMO ĮSTATYMŲ 28 STR. 9 PUNKTE NUSTATYTA TVARKA. 3. DETALIUOJU PLANU NUSTATYTI TERITORIJOS TVARKYMO IR NAUDOJIMO REŽIMO REIKLAVIMAI NEKEIČIAMI. 4. ŠIUO PROJEKTU KOREGUOJAMAS SKLYPO NR. 1 APRŪPINIMO INŽINERINIAIS TINKLAIS BŪDAS: VANDUO BUS TIEKIAMAS IŠ ARTEZINIO VANDENS GRĘŽINIO IR BUITIES NUOTEKOS BUS NUVEDAMOS Į VIETINĮ BUITIES NUOTEKŲ VALYMO ĮRENGINĮ SKLYPE. TERITORIJOJE ĮRENGUS CENTRALIZUOTUS INŽINERINIUS TINKLUS NUMATOMA ALTERNATYVI SKLYPO INŽINERINIŲ TINKLŲ PRIJUNGIMO GALIMYBĖ PRIE JU. 5. PAKOREGUOTI SPRENDINIAI NEPAABLOGINS ESAMŲ GREITIMŲ ŽEMĖS SKLYPŲ NAUDOJIMO SĄLYGŲ, NESUKELS NEIGIAMŲ PADARINIŲ GYVENIMO KOKYBEI, JIE NEPAŽEIDŽIA LIETUVOS RESPUBLIKOS ĮSTATYMŲ IR KITŲ TEISĖS AKTŲ. 6. PARĖNGUS DETALIUOJO PLANO KOREGAVIMĄ, SKLYPE BUS STATOMAS VIENBUTIS GYVENAMASIS NAMAS. 7. RENGIANČI STATYBOS PROJEKTA, SKLYPE PLANUOJAMŲ INŽINERINIŲ TINKLŲ SPRENDINIAI GALI BŪTI TIKSLINAMI.

MB „Garnytėlė“ company information and project details table including registration number, address, and project ID.