



ARŪNO LIOČO FIRMA

Imonės kodas 133478674 | Tilžės g. 5, LT-47182, Kaunas | tel. nr. +370 698 10540 | arunasliocas@gmail.com

DALIS	BENDROJI DALIS
TOMAS	I
STATYTOJAS	M. M., R. M.
PROJEKTO PAVADINIMAS	SANDĖLIAVIMO PASKIRTIES PASTATAS KAUNO R. SAV., GARLIAVOS APYL. SEN., STANAIČIŲ K., SMILTYNO G. 6 STATYBOS PROJEKTINIAI PASIŪLYMAI
STATYBOS VIETA	KAUNO R. SAV., GARLIAVOS APYL. SEN., STANAIČIŲ K., SMILTYNO G. 6
STATYBOS RŪŠIS	NAUJA STATYBA
STATINIO PASKIRTIS	SANDĖLIAVIMO
STATINIO KATEGORIJA	NEYPATINGAS STATINYS
PROJEKTO ETAPAS	PROJEKTINIAI PASIŪLYMAI (PP)
KOMPLEKSAS	J2403-02-PP-

0	2024-06	VIEŠINIMO PROCEDŪRAI ATLIKTI		
LAIDA	IŠLEIDIMO DATA	LAIDOS STATUSAS IR KEITIMO PAVADINIMAS		
Atestato Nr.			Tilžės g. 5, Kaunas I/k 133478674 Tel. +370-698-10540 alprojektai@gmail.com	
A767	PV	A. Liočas	Statinio projekto pavadinimas: SANDĖLIAVIMO PASKIRTIES PASTATAS KAUNO R. SAV., GARLIAVOS APYL. SEN., STANAIČIŲ K., SMILTYNO G. 6 STATYBOS PROJEKTINIAI PASIŪLYMAI	
	Arch.	J. Kameneckas	Dokumento pavadinimas: TITULINIS LAPAS	
LT	Statytojas: M. M., R. M.		Dokumento žymuo: J2403-02-PP-BD	
			Lapas	Lapų
			1	1



ARŪNO LIOČO FIRMA

Įmonės kodas 133478674 | Tilžės g. 5, LT-47182, Kaunas | tel. nr. +370 698 10540 | arunasliocas@gmail.com

PROJEKTO DOKUMENTŲ SUDĖTIES ŽINIARAŠTIS

Eil. Nr.	Dokumento žymuo	Pavadinimas	Lapų sk.	Lapų nr.
1		Titulinis lapas	1	1
2		Projekto dokumentų sudėties žiniaraštis	1	2
3	J2403-02-PP-SA.AR-01	Bendrasis aiškinamasis raštas	2	3-4
5	J2403-02-PP-SA.B-01	Pirmo aukšto ir antresolės planai	1	5
6	J2403-02-PP-SA.B-02	Stogo planas	1	6
7	J2403-02-PP-SA.B-03	Pjūvis A-A, B-B	1	7
8	J2403-02-PP-SA.B-04	Fasadai A-E, 1-3	1	8
9	J2403-02-PP-SA.B-05	Fasadai E-A, 3-1	1	9
10	J2403-02-PP-SA.B-06	Vizualizacijos	1	10
11	J2403-02-PP-SA.B-07	Mazgas, detalė	1	11
12	J2403-02-PP-SA.B-08	Langų, durų ir vartų žiniaraštis	1	12
			Viso:	12

0	2024-06	VIEŠINIMO PROCEDŪRAI ATLIKTI		
LAIDA	IŠLEIDIMO DATA	LAIDOS STATUSAS IR KEITIMO PAVADINIMAS		
Atestato Nr.			Tilžės g. 5, Kaunas Į/k 133478674 Tel. +370-698-10540 alprojektai@gmail.com	
A767	PV	A. Liočas	Statinio projekto pavadinimas: SANDĖLIAVIMO PASKIRTIES PASTATAS KAUNO R. SAV., GARLIAVOS APYL. SEN., STANAČIŲ K., SMILTYNO G. 6 STATYBOS PROJEKTO INIAI PASIŪLYMAI	
	Arch.	J. Kameneckas	Dokumentų pavadinimas: PROJEKTO DOKUMENTŲ SUDĖTIES ŽINIARAŠTIS	
			Laida	0
LT	Statytojas: M. M., R. M.		Dokumentų žymuo: J2403-02-PP-BD	
			Lapas	Lapų
			1	1



BENDRAS AIŠKINAMASIS RAŠTAS

(pagal STR 1.04.04:2017 „Statinio projektavimas, projekto ekspertizė“ 13 priedo, II skyriaus 8 punkto reikalavimus)

8.1 aiškinamasis raštas, kuriame nurodoma statinio ar jo dalies statybos vieta, statinio ar jo dalies pagrindinė naudojimo paskirtis (kai keičiama statinio ar jo dalies naudojimo paskirtis, nurodoma esama ir būsima paskirtys), žemės sklypo teritorijos naudojimo reglamento parametrai (kai Teritorijų planavimo įstatymo [5.12] 20 straipsnio nustatytais atvejais neparengti teritorijų planavimo dokumentai ir statyba konkrečiame žemės sklype leidžiama), nurodoma, ar Teritorijų planavimo įstatymo [5.12] 28 straipsnio 8 dalyje nustatytais atvejais numatomo visuomenei svarbaus statinio ar jo dalies projekto rengimo metu bus koreguojami detaliojo plano sprendiniai (aprašomi koreguojami sprendiniai), statinio (pastato) techniniai ir paskirties rodikliai (tarp jų gamybos, kitos planuojamos ūkinės veiklos, paslaugų kiekis, butų, vietų skaičius ir kt.), statinio statybos rūšis, projektuojamų statinių sąrašas (jei aprašoma statinių grupė), paaiškinami ir pagrindžiami projektinių pasiūlymų sprendiniai, nurodomi laikančiųjų konstrukcijų ir išorinių atitvarų parinkimo motyvai ir kita. Jeigu numatyta projektinių pasiūlymų rengimo užduotyje, aiškinamajame rašte aprašomi gamybos ar kitos veiklos rūšies, projektuojamos statinyje, technologinis procesas (schema), nuotekų tvarkymo pasiūlymai, atliekų tvarkymo pasiūlymai, orientacinis energinių išteklių (elektros energijos, šilumos, geriamojo vandens, dujų ir kitų išteklių) kiekis ir apsirūpinimo šaltiniai;

Statinio statybos vieta: Kauno r. sav., Garliavos apyl. sen., Stanaičių k., Smiltyno g. 6, Kad. Nr. 5227/0003:665 Juragių k.v., Unik. Nr. 4400-4918-0967.

Statinio pagrindinė naudojimo paskirtis: Sandėliavimo.

Žemės sklypo teritorijos naudojimo reglamento parametrai: teritorija patenka į neprioritetinės pramonės, logistikos, komercijos plėtros / žemės ūkio teritorijos. Teritorijai nustatyti parametrai: pramonės, logistikos ir komercijos pastatų aukštis – iki 10m. Planuojant teritoriją vadovautasi Kauno r. sav. Bendruoju planu bei STR 2.03.02:2005 „Gamybos, pramonės ir sandėliavimo statinių sklypų tvarkymas“.

Statinio techniniai ir paskirties rodikliai (tarp jų gamybos, kitos planuojamos ūkinės veiklos, paslaugų kiekis, butų, vietų skaičius ir kt.):

- Bendrasis plotas: 552.66 m²
- Pagrindinis plotas: 523.57 m²
- Pastato tūris: 2850 m³
- Aukštų skaičius: 1 + a
- Pastato aukštis: aukščiausias statinio aukštis nuo žemės paviršiaus – 6.70 m

Numatoma veikla pastate - sandėliavimas (tikslios sandėliuojamos medžiagos nenustatytos, tačiau sandėliavimo patalpose nenumatomi cheminių medžiagų (teršalų), nejonizuojančios spinduliuotės, infragarso ir žemo dažnio garsų, žmogaus kūną veikiančių vibracijų šaltinių). Planuojama, kad bus sandėliuojama smulki statybinė technika, įranga, įrankiai bei statybinės medžiagos ir konstrukcijos. Pirmajame aukšte numatoma bendra sandėliavimo vieta. Antresolėje numatomos kelios atskiros sandėliavimo patalpos ir atskiri sanmazgai.

Statinio statybos rūšis: Nauja statyba.

Trumpas projektinių pasiūlymų sprendinių aprašymas, laikančiųjų konstrukcijų ir išorinių atitvarų parinkimo motyvai ir kt.:

Projektuojamas vienas sandėliavimo paskirties pastatas. Numatomi gręžtiniai poliniai pamatai su galvenomis, g/b rostverku. Numatomas metalo karkasas, aptaisomas daugiasluoksnėmis plokštėmis. Pastatas sutapdintu stogu, stogo konstrukcija – termoizoliacinė medžiaga ant profiliuoto pakloto, danga - bituminė prilydoma.

Pastato gabaritiniai matmenys – 18.00 x 24.00 m.

Pagrindinis patekimas į pastatą iš pietų pusės. Rytinėje pusėje yra papildomas patekimas į pastatą.

Vandentiekio, nuotekų tinklai projektuojami vietiniai – laikinas artezinis gręžinys (atskiru projektu) ir laikini vietiniai buitinių nuotekų valymo įrenginiai. Laikiniai projektuojami vietiniai vandentiekio ir vietiniai nuotekų valymo įrenginiai (pagal land 4-99 patvirtintą aplinkos ministro 1999-12-23 įsakymu nr. 417 "nuotekų tvarkymo reglamento" patvirtinto aplinkos ministro 2007-10-08 įsakymu nr. D1-515 ir "nuotekų valymo įrenginių taikymo reglametno" patvirtinto aplinkos ministro 2006-09-11 įsakymu nr. D1-412 reikalavimus) Ateityje, kada bus vykdomi centralizuotų vandentiekio ir ūkio-buities nuotekų tinklų klojimo darbai gyvenamųjų namų kvartalui šiamie rajone, papildomai privaloma gauti projektavimo sąlygas ir prisijungti prie centralizuotų vandentiekio ir nuotekų tinklų (pagal Lietuvos respublikos geriamojo vandens tiekimo ir nuotekų tvarkymo įstatymą nr. X-764 pakeitimo įstatymą 2014-06-12 nr. Xii-939, 5 skirsnis,

ETAPAS: PP	BENDRAS AIŠKINAMASIS RAŠTAS	J2403-02-PP-BD.-AR	LAPAS 5	LAPŲ 6
---------------	-----------------------------	--------------------	------------	-----------



ARŪNO LIOČO FIRMA

Įmonės kodas 133478674 | Tilžės g. 5, LT-47182, Kaunas | tel. nr. +370 698 10540 | arunasliocas@gmail.com

23 straipsnis 2p.: "asmens, individualiai išgaunantys ir naudojantys geriamąjį vandenį ir (arba) individualiai tvarkantys nuotekas, privalo: ... 4) per 12 mėnesių prisijungti jiems nuosavybės teise priklausančią geriamojo vandens tiekimo ir (arba) nuotekų tvarkymo infrastruktūrą prie viešojo geriamojo vandens tiekėjo ir (arba) nuotekų tvarkymo infrastruktūros...).

Paviršinės (lietaus) nuotekos – suvedamos į numatomą paviršinių nuotekų kaupimo rezervuarą. Rezervuarą privalo įrengti reikiamą kvalifikaciją turinti įmonė vadovaudamasi galiojančiais teisės aktais, reglamentais, įstatymais ir normomis. Prieš įrengdama rezervuarą, įmonė turi atlikti grunto tyrimus vandens sėsdinimui ir pasirinkti optimalius paviršinių nuotekų tvarkymo sprendinius. Šildymo ir vėdinimo sprendiniai bus tikslinami techninio projekto metu.

Automobilių parkavimo vietų skaičiavimas:

1 vieta – 200 m² sandėliavimo patalpų pagrindinio ploto. Pagrindinis plotas yra 523.57 m², todėl reikalingos 3 parkavimo vietos;

Numatomos parkavimo vietos sklype, šalia pastato.

ŽN parkavimo vietos neprojektuojamos, pastatas nepatenka į statinių, kurie turi būti pritaikyti ŽN poreikiams, sąrašą.

Elektrromobilių įkrovimo vietos neprojektuojamos, numatomas parkavimo vietų skaičius – iki 5.

Planuojamas eksploatacinių atliekų kiekis pagal atskiras atliekų rūšis, kaip nustatyta Atliekų tvarkymo taisyklėse (LR AM 1999-07-14 įs.nr. 217):

Technologinis procesas: pastato eksploatacija							
Atliekos					Atliekų saugojimas objekte		Atliekų šalinimo būdas
Pavadinimas	Agregatinis būvis	Kodas pagal atliekų sąrašą	Statistinės klas. kodas	Pavojingumas	Laikymo sąlygos	max kiekis, t / metus	
Mišrios komunalinės atliekos	Kietas	20 03 01	10.11	Ne	Uždaruose konteineriuose	0,2	Atliekų surinkimo aikštelė
Popieriaus ir kartono pakuotės	Kietas	15 01 01	07.21	Ne		0,05	
Plastikinės pakuotės	Kietas	15 01 02	07.41	Ne		0,05	
Metalinės pakuotės	Kietas	15 01 04	06.31	Ne		0,05	
Stiklo pakuotės	Kietas	15 01 07	07.11	Ne		0,05	
Pakuotės, kuriose yra pavojingųjų medžiagų likučių arba kurios yra jomis užterštos	Kietas	15 01 10	02.33	Taip	Uždaruose konteineriuose	0,01	Pavojingųjų atliekų surinkimo aikštelė
Dienos šviesos lempos ir kitos atliekos, kuriose yra gyvsidabrio	Kietas	20 01 21	08.43	Taip		0,01	
Nebenaudojama elektros ir elektroninė įranga, kurioje yra pavojingų sudedamųjų dalių	Kietas	20 01 35	08.23	Taip		0,01	
Viso:						0,33	

Poveikis biologinei įvairovei minimalus, pastato statyba nesuardys natūralių buveinių, neįtakos hidrologinio režimo pokyčio. Natūralių buveinių tipų plotų sumažėjimas neįtakojamas, saugomų rūšių, jų augaviečių ir radaviečių išnykimas ar pažeidimas negalimas, nes teritorijoje jų nėra.

ETAPAS: PP	BENDRAS AIŠKINAMASIS RAŠTAS	J2403-02-PP-BD.-AR	LAPAS 6	LAPŲ 6
---------------	-----------------------------	--------------------	------------	-----------

BENDRIEJI STATINIO RODIKLIAI

(pagal STR 1.04.04:2017)

SKLYPAS	
SKLYPO PLOTAS	5110 m ²
SKLYPO UŽSTATYMO PLOTAS	432.00 m ²
SKLYPO UŽSTATYMO TANKUMAS	8 %
SKLYPO UŽSTATYMO INTENSIVUMAS	11 %
ŽELDYNAI	3950 m ² (77 %)

SANDĖLIAVIMO PASKIRTIES PASTATAS	
BENDRASIS PLOTAS	552.66 m ²
PAGRINDINIS PLOTAS	523.57 m ²
PASTATO TŪRIS	2850 m ³
AUKŠTŲ SKAIČIUS	1 + a
PASTATO AUKŠTIS (NUO ŽEMĖS PAVIRŠIAUS)	6.70 m
BUTŲ SKAIČIUS	-
ENERGETINIO NAUDINGUMO KLASĖ	Nešildomas
PASTATO AKUSTINIO KOMFORTO SĄLYGŲ KLASĖ	C
PASTATO UGNIAI ATSPARUMO LAIPSNIS	III

- 1 SANDĖLIAVIMO PASKIRTIES PASTATAS
- 2 PROJEKTUOJAMI VALYMO ĮRENGINIAI
- 3 NUMATOMA ARTEZINIO GRĘŽINIO VIETA
- 4 PROJEKTUOJAMAS PAVIRŠINIO VANDENS REZERVUARAS

PARKAVIMO VIETŲ SKAIČIUS:
 Sandėliavimo paskirties pastatams numatomas parkavimo vietų skaičius:
 1 vieta 200 m² sandėliavimo ploto, minimalus reikalingas parkavimo vietų skaičius - 3 vnt.
 Numatomos 8 parkavimo vietos.

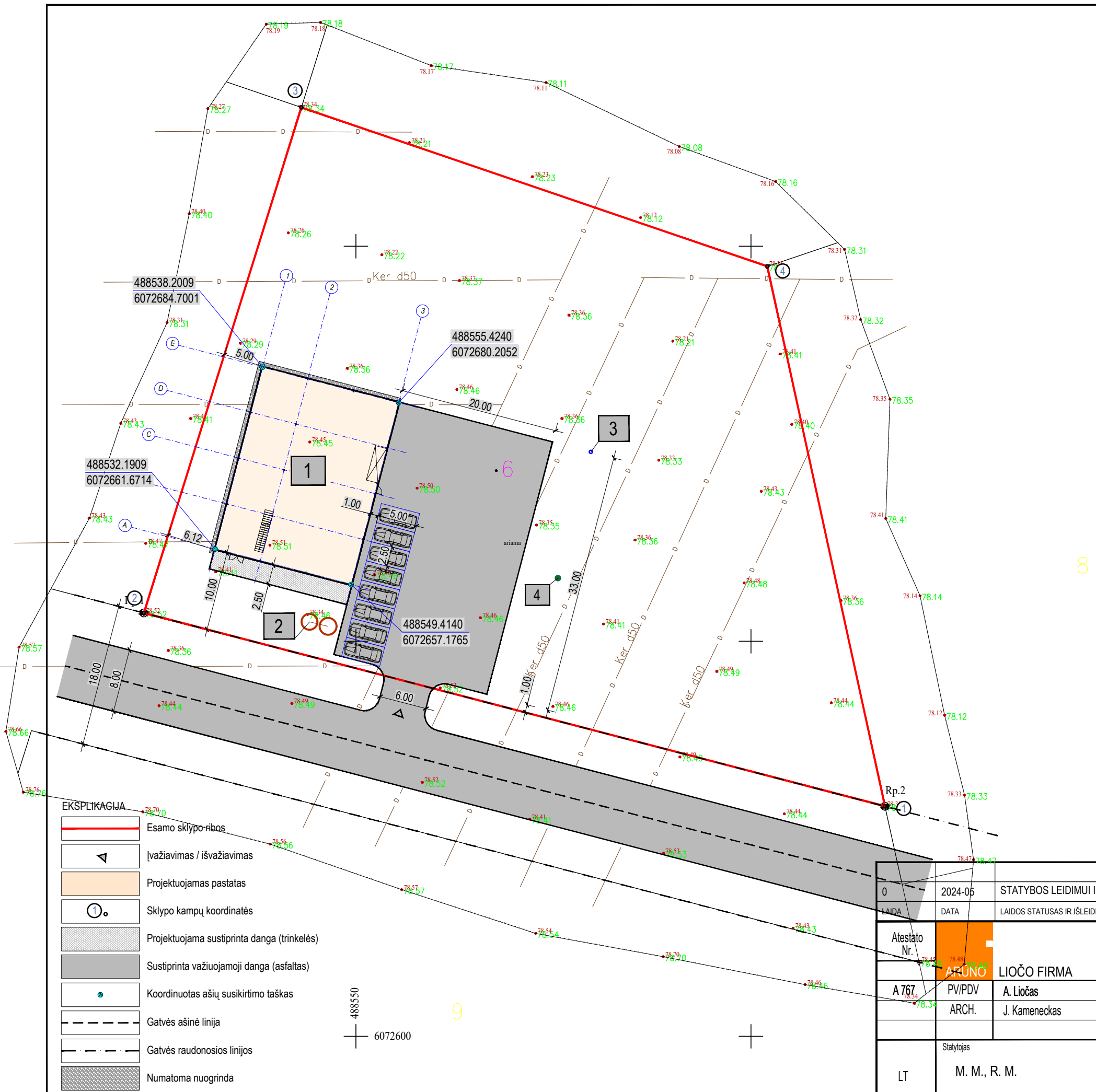

EKSPLIKACIJA

	Esamo sklypo ribos
	Įvažiavimas / išvažiavimas
	Projektuojamas pastatas
	Sklypo kampų koordinatės
	Projektuojama sustiprinta danga (trinkelės)
	Sustiprinta važiuojamoji danga (asfaltas)
	Koordinuotas ašių susikirtimo taškas
	Gatvės ašinė linija
	Gatvės raudonosios linijos
	Numatoma nuogrinda

0	2024-05	STATYBOS LEIDIMUI IR STATINIO STATYBAI
LAIDA	DATA	LAIDOS STATUSAS IR IŠLEIDIMO PRIEŽASTIS
Atestato Nr.	Kompleksas	
A 767	SANDĖLIAVIMO PASKIRTIES PASTATO, KAUNO R. SAV., GARLIAVOS APYL. SEN., STANAČIŲ K., SMILTYNO G. 6, STATYBOS PROJEKTAS	
PV/PDV ARCH.	A. Liočas J. Kameneckas	Brėžinys
Statytojas	M. M., R. M.	Zymuo
LT	J2403-02-TDP-SP-02	Lapas
		Lapų
		1
		1

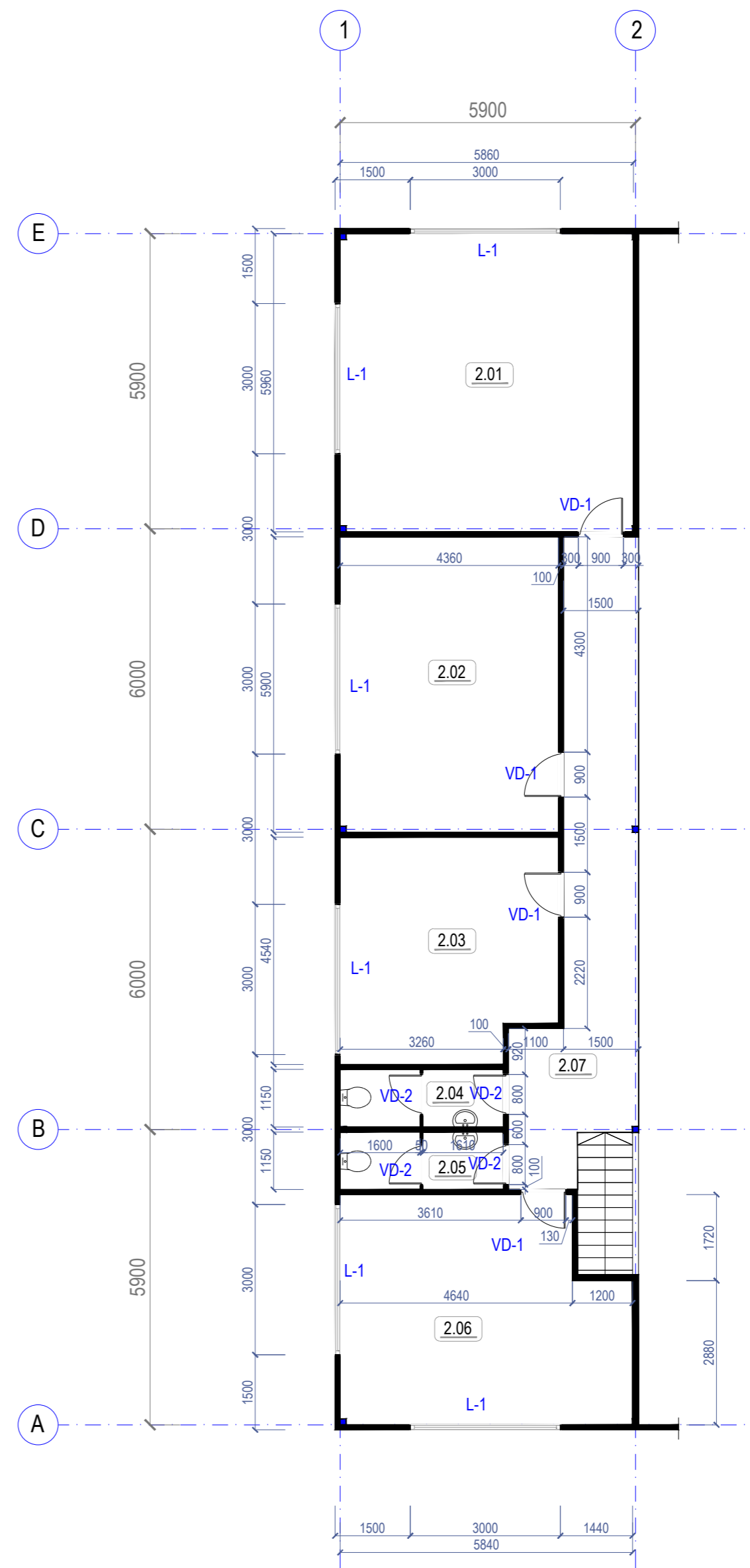
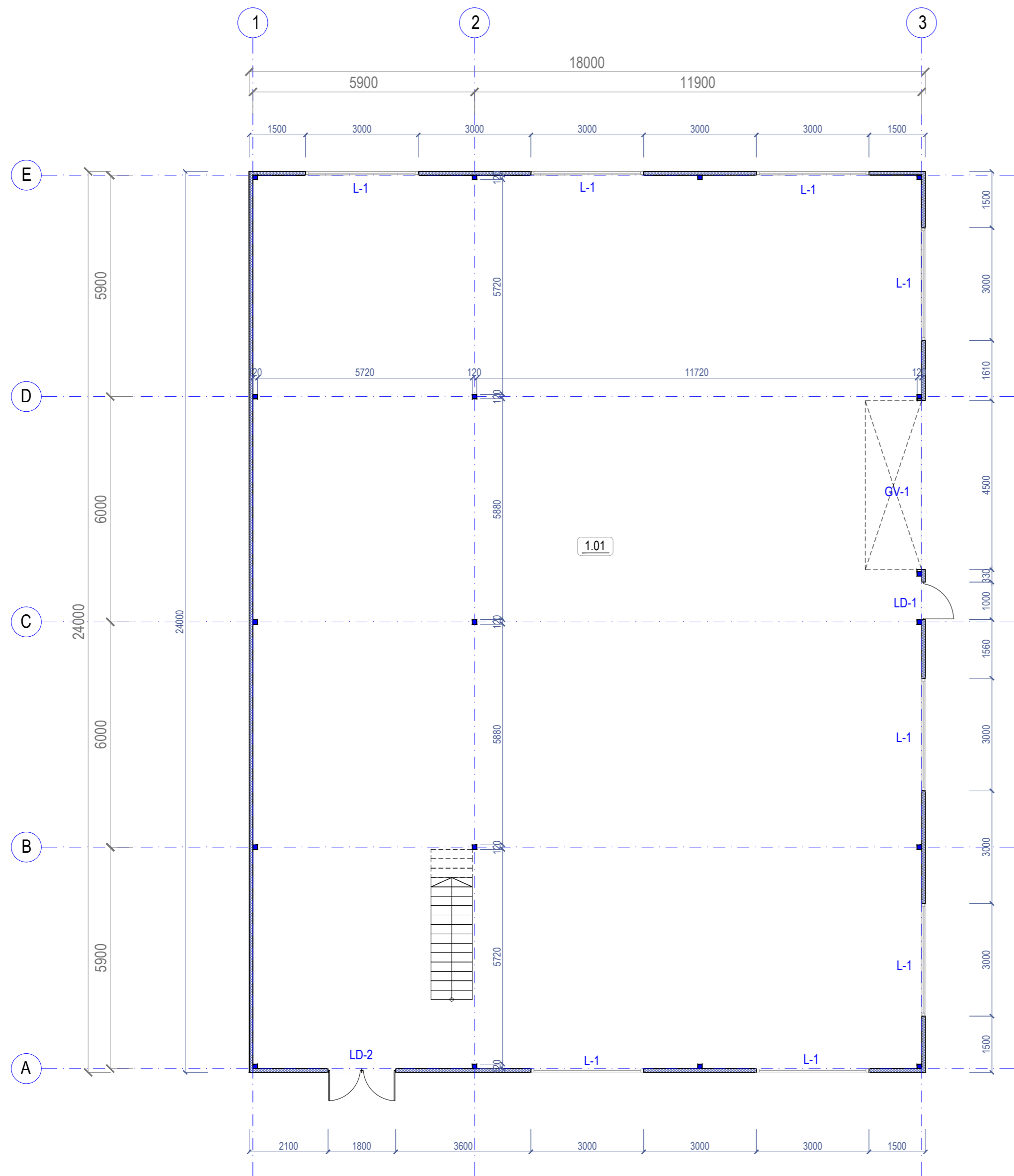

PIRMO AUKŠTO PATALPŲ EKSPLIKACIJA		
ŽYMĖJIMAS	PATALPOS PAVADINIMAS	PLOTAS, M²
1.01	SANDĖLIAVIMO PATALPOS	419.24
İŞ VISU:		419.24

ANTRESOLĖS PATALPŲ EKSPLIKACIJA		
ŽYMĖJIMAS	PATALPOS PAVADINIMAS	PLOTAS, M²
2.01	SANDĖLIAVIMO PATALPOS	34.92
2.02	SANDĖLIAVIMO PATALPOS	25.72
2.03	SANDĖLIAVIMO PATALPOS	18.89
2.04	SANMAZGAS	3.69
2.05	SANMAZGAS	3.69
2.06	SANDĖLIAVIMO PATALPOS	24.80
2.07	HOLAS	21.71
İŞ VISU:		133.42

0	2024-05	STATYBOS LEIDIMUI IR STATINIO STATYBAI	
LAIDA	DATA	LAIDOS STATUSAS IR İŞLEIDIMO PRIEŽASTIS	
Atestato Nr.	ARÜNO	LIOČO FIRMA	Kompleksas SANDĖLIAVIMO PASKIRTIES PASTATAS KAUNO R. SAV., GARLIAVOS APYL. SEN., STANAİČIŲ K., SMILTYNO G. 6, STATYBOS PROJEKTAS
A 767	PV/PDV	A. Liočas	Brėžinys
	ARCH.	J. Kameneckas	PIRMO AUKŠTO IR ANTRESOLĖS PLANAI, M 1:100
LT	Statybos	M. M., R. M.	Žymuo
		J2403-02-TDP-SA-01	Lapas Lapų
			1 1

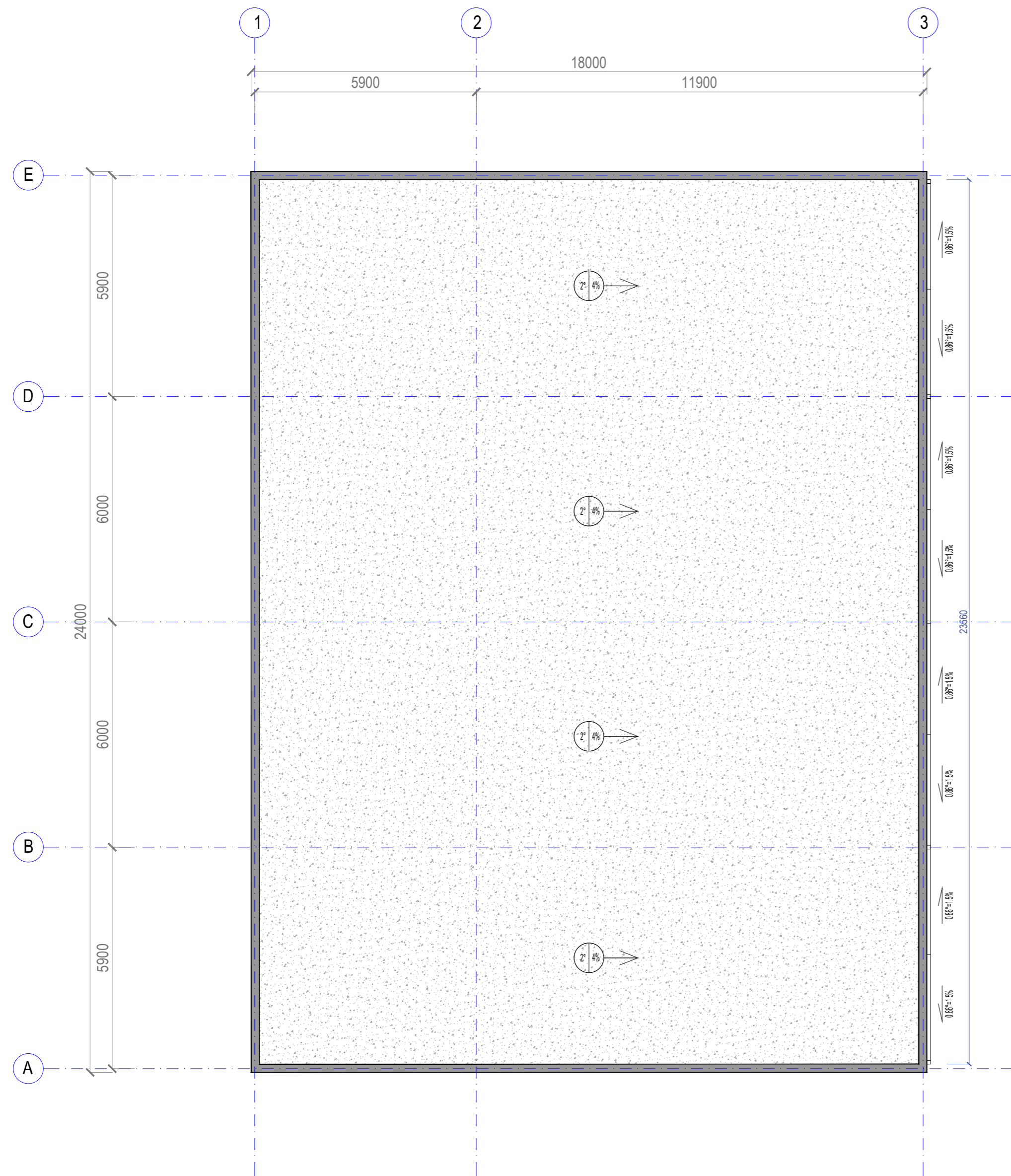

STOGO NUVEDIMO DETALĖ, M 1:10

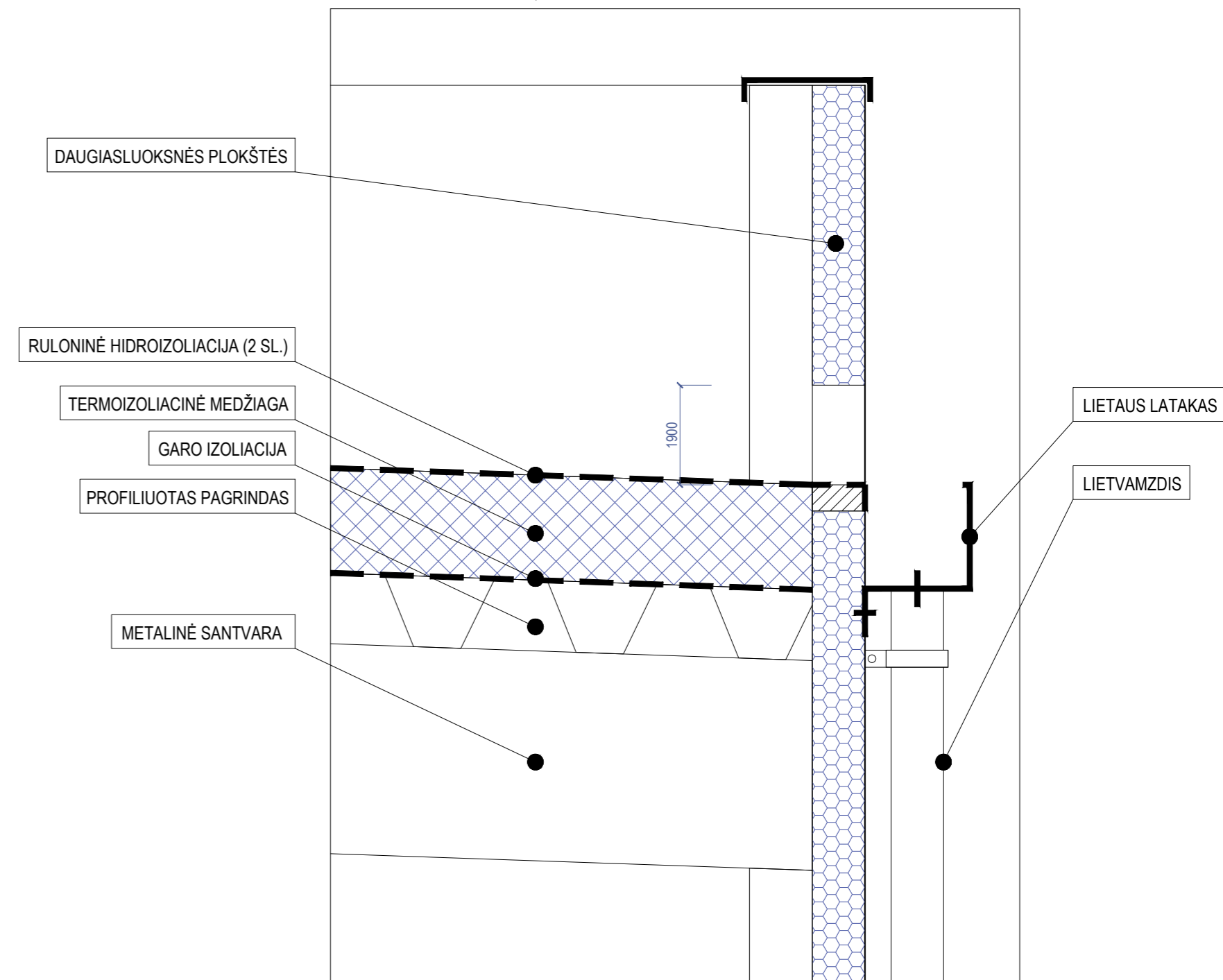

PASTABOS:

- STOGO DANGA - BITUMINĖ PRILYDOMA, BENDRAS PLOTAS - 415.00 M²
- PARAPETO APSKARDINIMAS, PLOTAS - 20.00 M²
- LIETAUS SURINKIMO LATAKAI IR LIETVAMZDŽIAI - IŠ CINKUOTOS PLIENO SKARDOS
- LIETAUS LATAKŲ BENDRAS ILGIS - 23.56 M
- LIETVAMZDŽIŲ BENDRAS ILGIS - 30.00 M

0	2024-05	STATYBOS LEIDIMUI IR STATINIO STATYBAI			
LAIDA	DATA	LAIDOS STATUSAS IR IŠLEIDIMO PRIEŽASTIS			
Atestato Nr.	ARŪNO	LIOČO FIRMA	Kompleksas SANDĖLIAVIMO PASKIRTIES PASTATAS KAUNO R. SAV., GARLIAVOS APYL. SEN., STANAČIŲ K., SMILTYNO G. 6, STATYBOS PROJEKTAS		
A 767	PV/PDV	A. Liočas	Brižnys		Laida
	ARCH.	J. Kameneckas	STOGO PLANAS, M 1:100		0
LT	Statybos	M. M., R. M.	Žymuo	J2403-02-TDP-SA-02	Lapas Lapų
					1 1

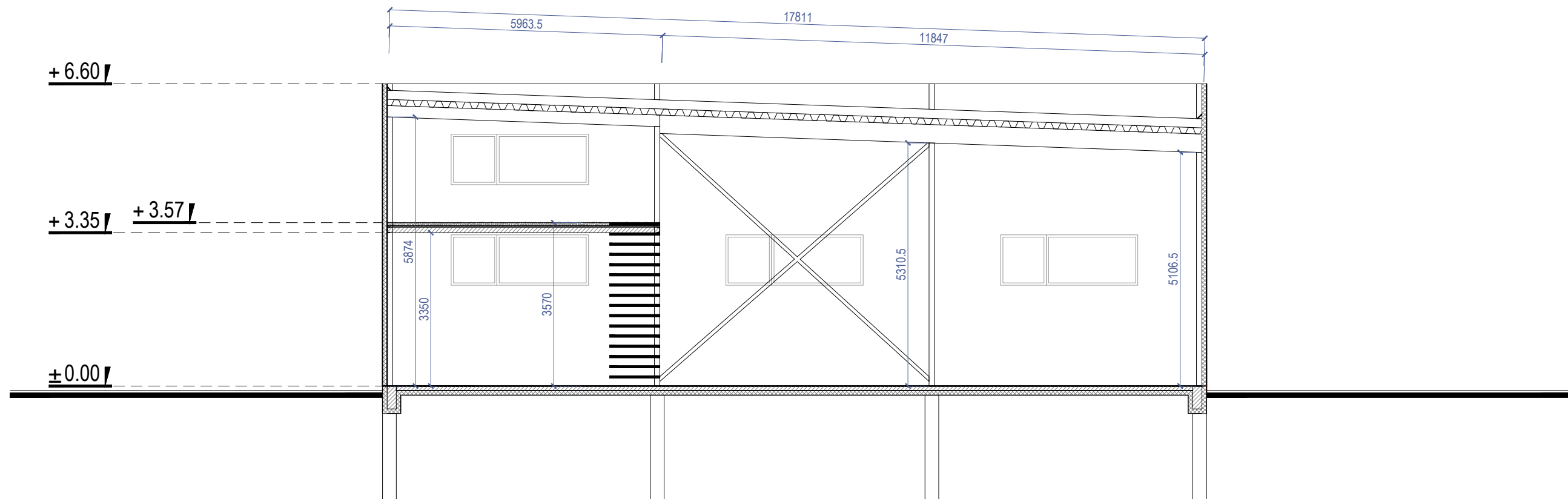

0	2024-05	STATYBOS LEIDIMUI IR STATINIO STATYBAI		
LAIDA	DATA	LAIDOS STATUSAS IR IŠLEIDIMO PRIEŽASTIS		
Atestato Nr.	ARŪNO	LIOČO FIRMA	Kompleksas SANDĖLIAVIMO PASKIRTIES PASTATAS KAUNO R. SAV., GARLIAVOS APYL. SEN., STANAICIŲ K., SMILTYNO G. 6, STATYBOS PROJEKTAS	
A 767	PV/PDV ARCH.	A. Liočas J. Kameneckas	Brėžinys PJŪVIS A-A, M1:100	Laida 0
LT	Statytojas M. M., R. M.	Zymuo J2403-02-TDP-SA-03	Lapas 1	Lapų 1



APYTIKRIAI FASADŲ MEDŽIAGŲ KIEKIAI (+ atsargos koef. 5%)		
MEDŽIAGA	MATO VNT.	KIEKIS
Fasadai - daugiasluoksnės plokštės	m ²	510
Cokolis	m ²	9.00

0	2024-05	STATYBOS LEIDIMUI IR STATINIO STATYBAI		
LAIDA	DATA	LAIDOS STATUSAS IR IŠLEIDIMO PRIEŽASTIS		
Atestato Nr.	ARŪNO	LIOČO FIRMA		Kompleksas
		Tilžės g. 5, Kaunas, p.k. 1334-736574, tel. +370 698 10540, el.p. arunaslioc@gmjil.lt		SANDĖLIAVIMO PASKIRTIES PASTATAS KAUNO R. SAV., GARLIAVOS APYL. SEN., STANAICIŲ K., SMILTYNO G. 6, STATYBOS PROJEKTAS
A 767	PV/PDV ARCH.	A. Liočas J. Kameneckas		Brėžinys FASADAI A-E, 1-3, M1:100
LT	Statytojas M. M., R. M.	Zymuo J2403-02-TDP-SA-04	Lapas 1	Lapų 1

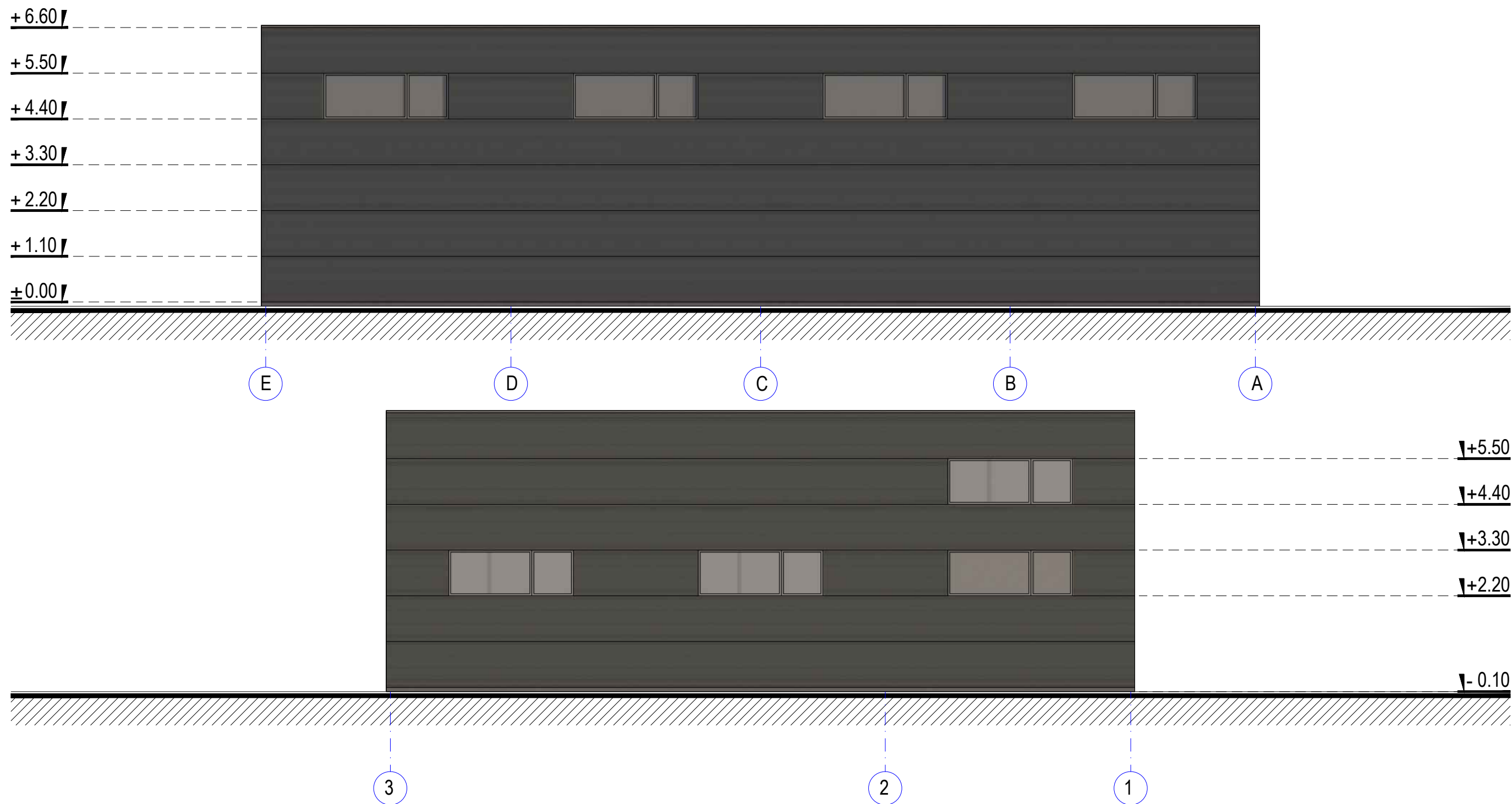

0	2024-05	STATYBOS LEIDIMUI IR STATINIO STATYBAI		
LAIDA	DATA	LAIDOS STATUSAS IR IŠLEIDIMO PRIEŽASTIS		
Atestato Nr.	ARŪNO	LIOČO FIRMA	Kompleksas SANDĖLIAVIMO PASKIRTIES PASTATAS KAUNO R. SAV., GARLIAVOS APYL. SEN., STANAICIŲ K., SMILTYNO G. 6, STATYBOS PROJEKTAS	
A 767	PV/PDV ARCH.	A. Liočas J. Kameneckas	Brėžinys FASADAI E-A, 3-1, M1:100	Laida 0
LT	Statytojas M. M., R. M.	Zymuo J2403-02-TDP-SA-05	Lapas 1	Lapų 1

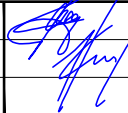

0	2024-05	STATYBOS LEIDIMUI IR STATINIO STATYBAI			
LAIDA	DATA	LAIDOS STATUSAS IR IŠLEIDIMO PRIEŽASTIS			
Atestato Nr.		LIOČO FIRMA		Kompleksas SANDĖLIAVIMO PASKIRTIES PASTATAS KAUNO R. SAV., GARLIAVOS APYL. SEN., STANAICIŲ K., SMILTYNO G. 6, STATYBOS PROJEKTAS	
A 767	PV/PDV	A. Liočas		Brėžinys VIZUALIZACIJOS	Laida 0
	ARCH.	J. Kameneckas			
LT	Statytojas	M. M., R. M.		Žymuo J2403-02-TDP-SA-06	Lapas 1
					Lapų 1

DAUGIASLUOKSNIŲ PLOKŠČIŲ TVIRTINIMO MAZGAS

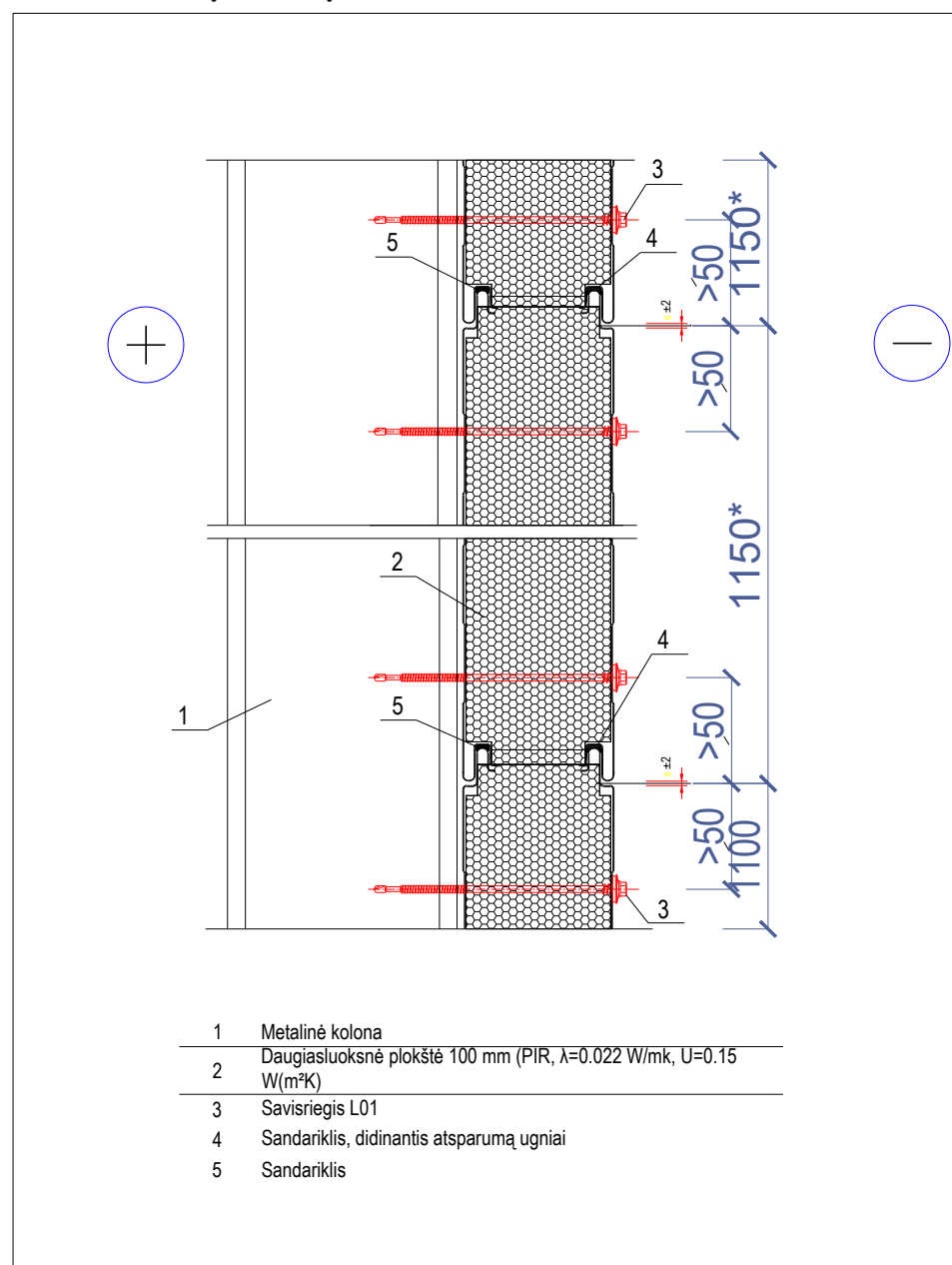

GRINDŲ ANT GRUNTO DETALĖ

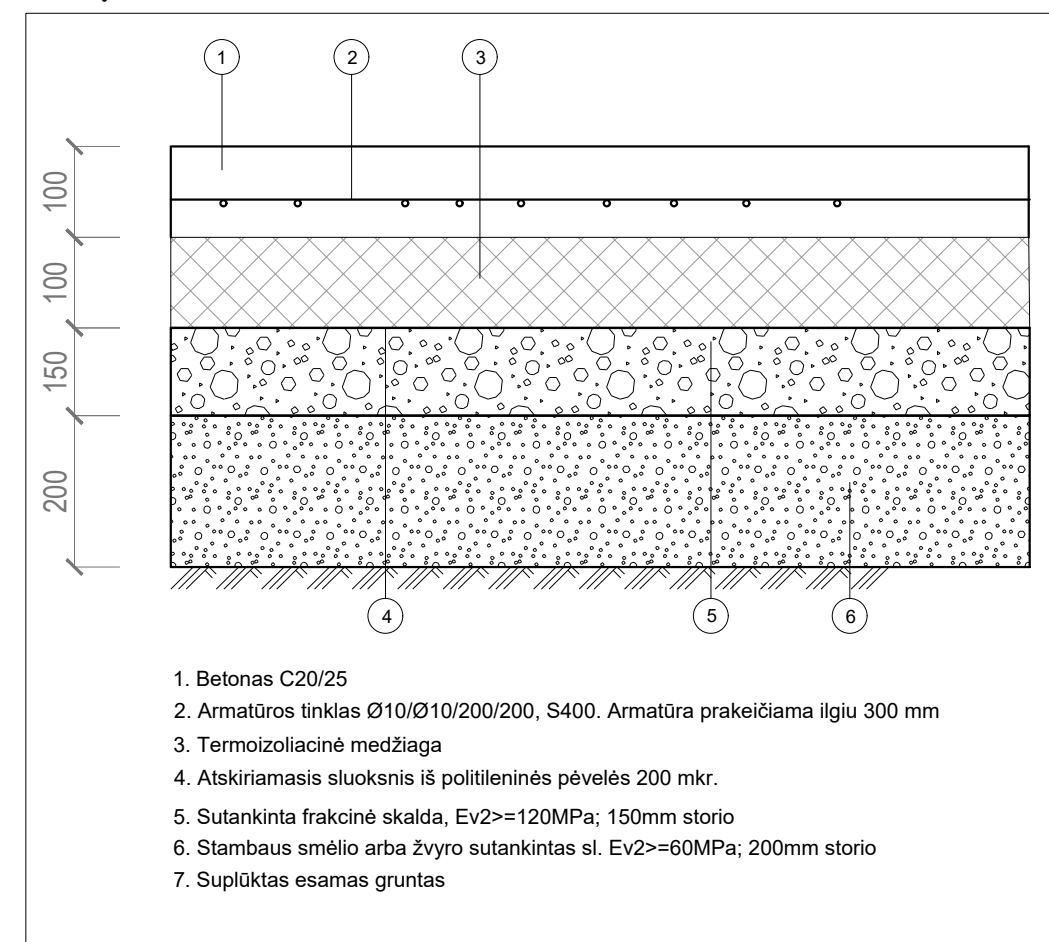

0	2024-05	STATYBOS LEIDIMUI IR STATINIO STATYBAI		
LAIDA	DATA	LAIDOS STATUSAS IR IŠLEIDIMO PRIEŽASTIS		
Atestato Nr.	ARŪNO	LIOČO FIRMA	Kompleksas SANDĖLIAVIMO PASKIRTIES PASTATAS KAUNO R. SAV., GARLIAVOS APYL. SEN., STANAICIŲ K., SMILTYNO G. 6, STATYBOS PROJEKTAS	
A 767	PV/PDV	A. Liočas	Brėžinys MAZGAS, DETALĖ, M1:100	Laida 0
	ARCH.	J. Kameneckas		
LT	Statytojas M. M., R. M.	Zymuo J2403-02-TDP-SA-07	Lapas 1	Lapų 1