

527000100864

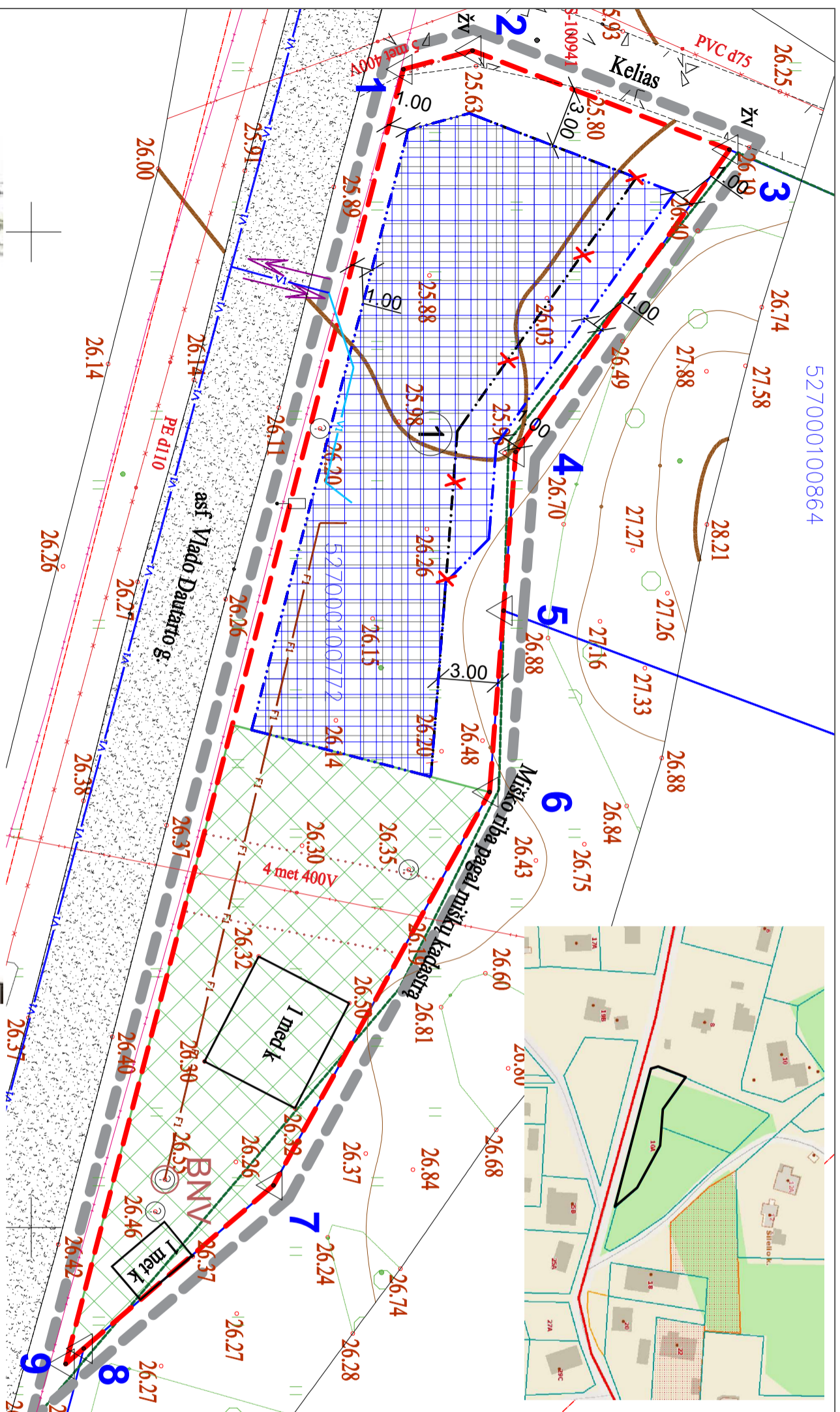

Ištrauka iš Kauno r. sav., Raudondvario sen., Šilėlio k., sklypo (kadastinis Nr. 5270/0010.772) kurio plotas 0,0725 ha, keičiama pagrindinė tikslinė žemės naudojimo paskirtis iš žemės ūkio į kitą (gyvenamosios teritorijos/ vienbučių ir dvibučių gyvenamųjų pastatų statybos) detaliojo plano

KOORDINACIŲ ŽINIAŲ RAŠTIS			
Sklypo (jo dalies) Nr.	Sklypo (jo dalies) kampų žymėjimas	Sklypo (jo dalies) kampų koordinatės	
		X	Y
1	1	6088668.70	484291.83
	2	6088672.17	484290.89
	3	6088685.08	484295.86
	4	6088674.34	484311.05
	5	6088673.73	484319.02
	6	6088673.03	484328.13
	7	6088662.17	484347.88
	8	6088652.63	484356.08
	9	6088651.73	484356.85

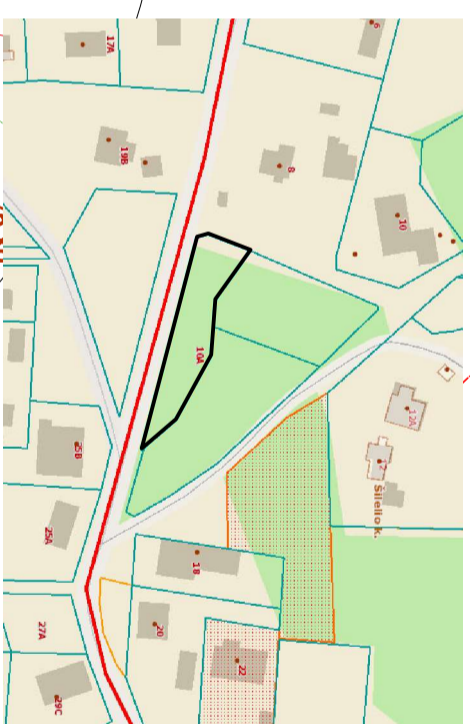

SUTARTINIAI ŽYMĖJIMAI

ŽYMĖJIMAS	PAVAZINIMAS
	Projektuojamo sklypo riba
	Planuojamos teritorijos riba
	Planuojama statybos riba
	Planuojama statybos zona
	Naikinama esama statybos riba
	Miško riba pagal miškų kadastrą
	Įvažiavimas – išvažiavimas
	Esamos apsaugos zonos
	Projektuojami vandentiekio tinklai
	Projektuojami nuotekų tinklai
	Kitu projektuoti vandentiekio tinklai
	Kitu projektuoti nuotekų tinklai
	Buitinių nuotekų valykla

BENDROS PASTABOS

Objektas: Kauno r. sav., Raudondvario sen., Šilėlio k., sklypo (kadastinis Nr. 5270/0010.772) kurio plotas 0,0725 ha, keičiama pagrindinė tikslinė žemės naudojimo paskirtis iš žemės ūkio į kitą (gyvenamosios teritorijos/ vienbučių ir dvibučių gyvenamųjų pastatų statybos) detaliojo plano koregavimas.
Planavimo tikslai – koreguoti statybos riba, statybos zona bei planuojamos teritorijos aprašymui inžineriniais tinklais būdus, nekeičiant žemės naudojimo paskirties, būdo, teritorijos naudojimo reglamentų.
Detaliojo plano koregavimo rangimo pagrindas: Detalusis planas koreguojamas vadovaujantis LR Teritorijų planavimo įstatymo 28 straipsnio 9 punktu.

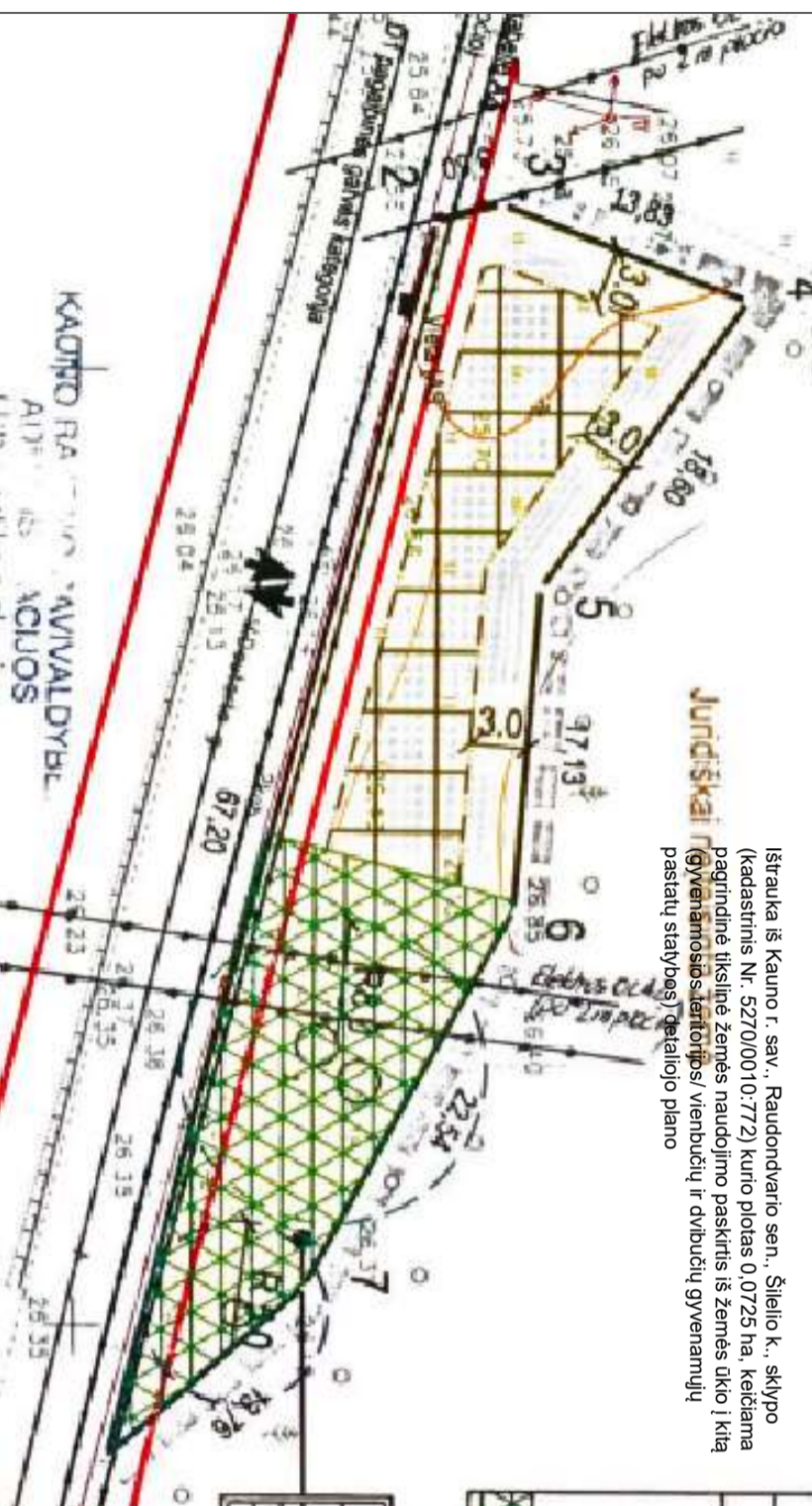

Atestato Nr. MB "Geartika", Taikos pr. 5, Klaipėda, tel. +37061530201, El. paštas: reda.burnm@gmail.com

Architektė: L. MERKELIENĖ
 Projektuotoja: R. BURNEIKIENĖ

2024
 2024

KOREGUOJAMO TERRITORIŲ PLANAVIMO DOKUMENTO

PAVAZINIMAS:

Kauno r. sav., Raudondvario sen., Šilėlio k., sklypo (kadastinis Nr. 5270/0010.772) kurio plotas 0,0725 ha, keičiama pagrindinė tikslinė žemės naudojimo paskirtis iš žemės ūkio į kitą (gyvenamosios teritorijos/ vienbučių ir dvibučių gyvenamųjų pastatų statybos) detaliojo plano koregavimas

Detaliojo plano statybos zonos, statybos ribos ir planuojamos teritorijos aprašymui inžineriniais tinklais būdų koregavimo brėžinys M:1:250

Lapas: Lapų:

1 1