

IŠTRAUKA IŠ GALIOJANČIO DETALIAUS PLANO

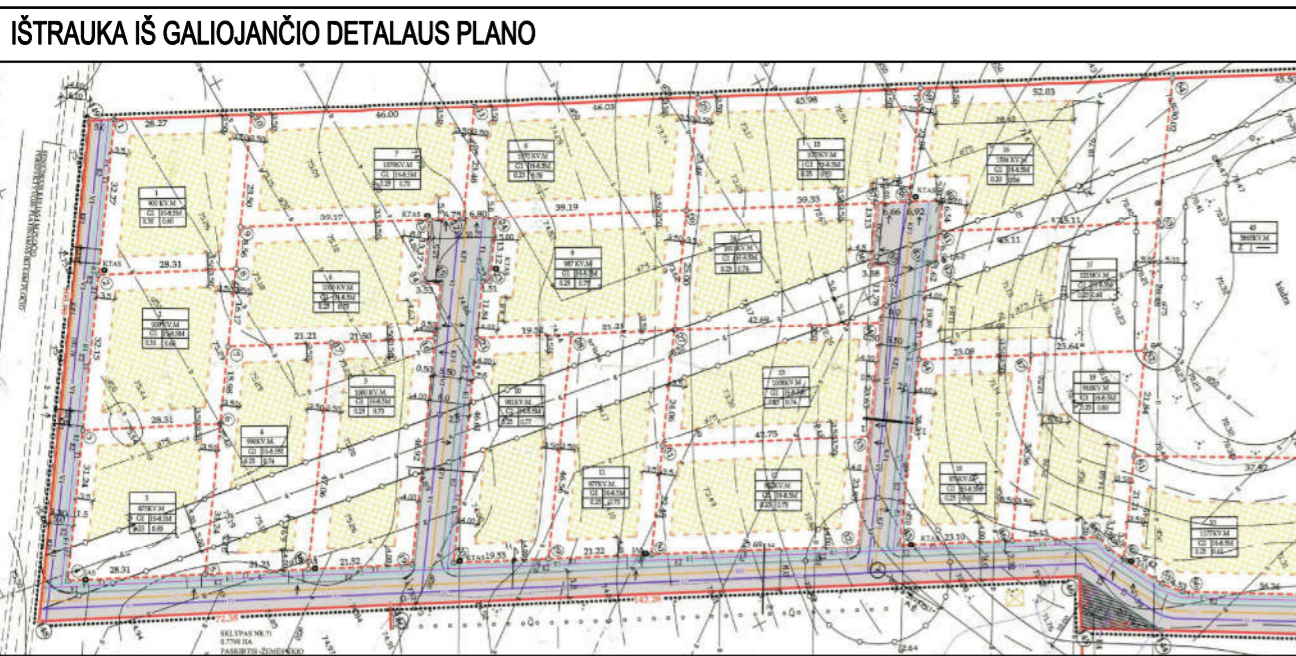

Nr.	X	Y
1	6079236.98	493293.14
2	6079262.71	493304.85
3	6079250.10	493324.67
4	6079245.50	493331.90
5	6079219.66	493320.37
6	6079202.41	493347.49
7	6079228.25	493359.02
8	6079185.63	493373.88
9	6079211.50	493385.36
10	6079230.88	493394.01
11	6079256.13	493354.32
12	6079275.69	493363.22
13	6079250.52	493402.80
14	6079281.90	493353.46
15	6079278.68	493352.00
16	6079285.74	493340.89
17	6079291.99	493343.66
18	6079304.56	493323.90
19	6079346.45	493342.95
20	6079333.82	493362.74
21	6079298.13	493346.58
22	6079291.09	493357.64
23	6079289.71	493357.01
24	6079283.35	493367.00
25	6079301.13	493375.07
26	6079320.42	493383.84
27	6079307.53	493404.14
28	6079295.48	493423.09
29	6079276.14	493414.36
30	6079258.35	493406.33
31	6079334.38	493440.64
32	6079346.63	493421.37
33	6079359.31	493401.44
34	6079365.63	493391.50
35	6079362.56	493390.10
36	6079369.60	493379.02
37	6079375.67	493381.78
38	6079388.26	493361.98
39	6079435.77	493383.58
40	6079419.50	493408.84
41	6079378.45	493390.16
42	6079381.96	493384.64
43	6079374.92	493395.72
44	6079372.53	493394.63
45	6079362.78	493411.84
46	6079383.79	493421.40
47	6079405.30	493431.19
48	6079382.21	493467.51
49	6079380.32	493464.25
50	6079379.78	493461.13
51	6079363.27	493453.67
52	6079342.21	493444.17
53	6079236.83	493345.53

Užstatymo zona mažinama drenažo apsaugos zonoje

Užstatymo zonos koreguojamos išlaikant 7 m atstumą tarp jų

Užstatymo zona mažinama drenažo apsaugos zonoje

Kūdras apsaugos juosta, 2,5m

Kūdras riba pagal topo nuotrauką

Esama kūdra 0,15 ha

Modulinės transformatorinės zonos reikėdama

SUTARTINIAI ŽENKLAI

- 1 Žemės sklypo numeris
- 0000 Žemės sklypo plotas, m<sup>2</sup>
- TERITORIJOS NAUDOJIMO REGLAMENTAI
- Esamų gretimų sklypų ribos
- Projektuojamo sklypo riba
- Statybos riba
- Pastatų statybos zona
- Koreguojama didinama statybos zonos dalis
- Koreguojama naikinama statybos zonos dalis
- Ivaziavimai į sklypą
- Projektuojamas pastatas - dvibutis gyvenamasis namas
- Servitutas

TERITORIJOS NAUDOJIMO REGLAMENTAI (nekeičiami)

1	2	1 - žemės naudojimo būdas (būdai)
2	3	2 - leistinas pastatų aukštis (metrais)
3	4	3 - leistinas žemės sklypo užstatymo tankis
4		4 - leistinas žemės sklypo užstatymo intensyvumas

PLANUOJAMI INŽINERINIAI TINKLAI

- V1 Vandentiekio tinklas
- F1 Buitinių nuotekų tinklas
- FS1 Slėginių buitinių nuotekų tinklas
- R1 Ryšių tinklas
- E1 Elektros tinklas
- E2 Gatvių apšvietimo tinklas
- LD1A Iškeltas drenažas 2008m.
- X Naikinami drenažo likučiai

SITUACIJOS SCHEMA

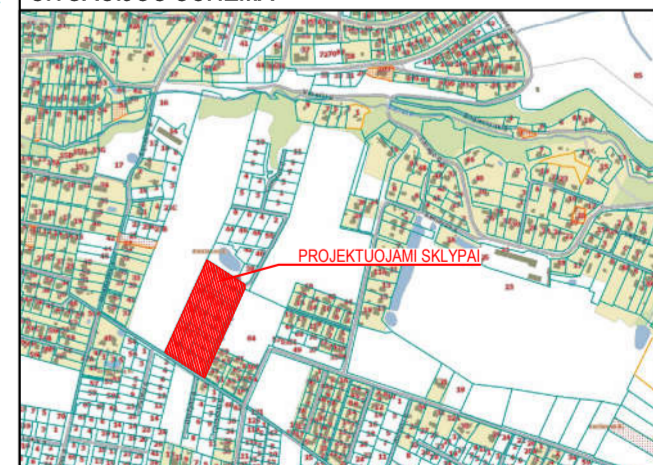

PASTABOS:

- Detalaus plano statybos zona ir statybos riba koreguojama techninio darbo projekto rengimo metu, vadovaujantis Kompleksinio teritorijų planavimo dokumentų rengimo taisyklių 318.3 punktu.
- Detaliojo plano koregavimo metu keičiama tik statybos zona ir riba, taip pat aprūpinimo inžineriniais tinklais, kiti teritorijos naudojimo reglamentai nekeičiami, sklypuose Nr.1-19.
- Koreguojamos teritorijos riba sutampa su sklypų ribomis ir nesutampa su koreguojamo detaliojo plano riba.
- Brėžinys neskirtas matuoti.

0	2023-01	Statybą leidžiančiam dokumentui gauti ir statybos darbus vykdyti.
Laida	Data	Laidos statusas. Keitimo priežastis (jei taikoma)
Kval. patv. dok. nr.	UAB ASD Project, el. p. info@asdproject.lt, tel. +37061399774	ASD PROJECT
A 1882	PV	Eimantas Slušnis
A 2010	PDV	Urtė Pukštienė
LT	Statytojas ir/arba užsakovas:	A.M. ir V.M.
	Statinio projekto pavadinimas: DVIUBIČIŲ GYVENAMŲJŲ NAMŲ, VIJKLOJŲ G. 2-36 IR NARSIEČIŲ G. 45-47, SENIAVOS K., GARLIAVOS APYLINKIŲ SEN., KAUNO R.SAV. STATYBOS PROJEKTAI	
	Statinio numeris ir pavadinimas, dokumento pavadinimas: Kauno rajono savivaldybės tarybos 2008-01-24 sprendimu Nr. TS-29 patvirtinto detaliojo plano "Sklypas kad.nr. 5260/0001/68 / plotas 7,27 ha / Seniavos k., Garliavos apyl.sen. Kauno raj.sav."	Laid:
	Statybos zonos ir ribos, aprūpinimo inžineriniais tinklais koregavimas M1:500	0
	Dokumento žymuo:	Lapas Lapu
	277-TDP-SP-B-05	1 1