

Teritorijos naudojimo reglamentų aprašomoji lentelė															
Teritorijos (jo dalies) Nr.	Sklypo (jo dalies) Nr.	sklypo (jo dalies) plotas m2	Privalomieji teritorijos naudojimo reglamentai						Papildomi teritorijos naudojimo reglamentai						
			Teritorijos naudojimo tipas	Žemės naudojimo paskirtis	žemės naudojimo būdai	Leistinas pastatų aukštis		Užstatymo tankis, %	Užstatymo intensyvumas ar užstatymo tūro tankis	Galimi žemės sklypų dydžiai	Priklausomųjų želdynų ir želdinių teritorijų daly, %	pastatų aukštų skaičius	statinių paskirtys		
						nuo žemės paviršiaus, m	altitudė, m								
-	1	1712	Vienbučių ir dvibučių gyvenamųjų pastatų teritorija (GV)	Kitos paskirties žemė (KT)	Vienbučių ir dvibučių gyvenamųjų pastatų teritorija (G1) 49 proc./ Rekreacinės teritorijos (R) 51 proc	8.5	76.75	31	0.40	-	-	25/40	2	6.1. Gyvenamosios paskirties (vieno buto) pastatai; Gyvenamosios paskirties (dvijų butų) pastatai	LR Specialiųjų žemės naudojimo sąlygų įstatymas 2019-06-06 Nr. X111-2166; Melioruotos žemės ir melioracijos statinių apsaugos zonos (VI skyrius, antrasis skirsnis); Aerodromo apsaugos zonos (III skyrius, pirmasis skirsnis).
														Anksčiau DP nustatytas servitutas: ES2 - 218 - Servitutas - teisė tėti, aptarnauti, naudoti požemines, anžemines komunikacijas (viešpataujantis daiktas) sklype proj. Nr. 9 (NT kad. Nr.5233/0013:561) – 119 m2;	

KAUNO RAJONO SAVIVALDYBĖS TARYBOS 2012-01-26 SPRENDIMU NR. TS-39 PATVIRTINTO KAUNO R. SAV., KARMĖLAVOS SEN., SERGEIČIKŲ II K., ŽEMĖS SKLYPO, KADASTRO NR. 5233/0013:342 DETALIOJO PLANO KOREGAVIMAS ŽEMĖS SKLYPUOSE KAUNO R. SAV., KARMĖLAVOS SEN., SERGEIČIKŲ II K.: NAUJAKURIŲ G. 2, KADASTRO NR. 5233/0013:569 IR NAUJAKURIŲ G. 4, KADASTRO NR. 5233/0013:568

PAGRINDINIS BRĖŽINYS, M 1:500

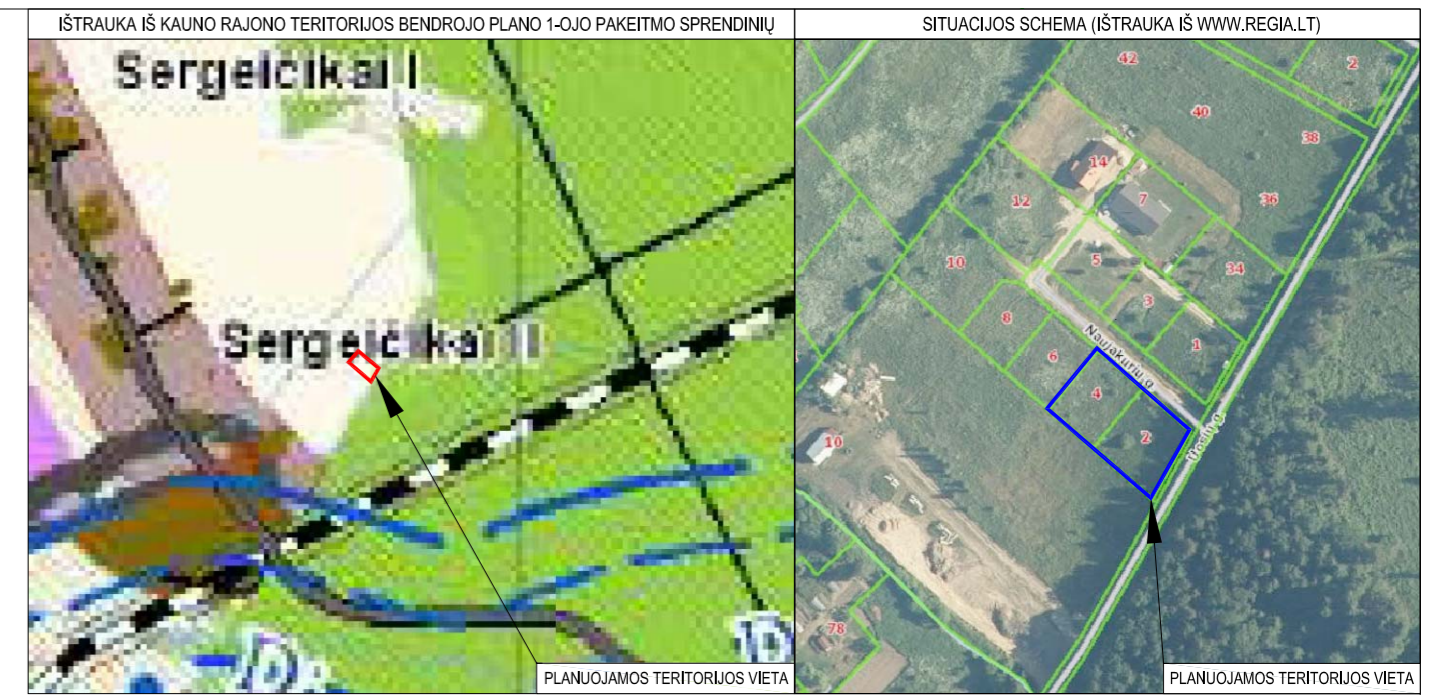

INFORMACIJA APIE NEKILNOJAMĄJĮ TURTA PLANUOJAMOJE TERITORIJOJE PLANUOJAMA TERITORIJA YRA KAUNO RAJONO SAVIVALDYBĖS KARMĖLAVOS SENIUNIOS, SERGEIČIKŲ II K. PLANUOJAMA TERITORIJA SUDARO DU IREGISTRUOTI ŽEMĖS SKLYPAI:

- ADRESAS: KAUNO R. SAV., KARMĖLAVOS SEN., SERGEIČIKŲ II K., NAUJAKURIŲ G. 4; UNIKALUS DAIKTO NUMERIS: 4400-5198-6151; KADASTRO NUMERIS: 5233/0013:568; DAIKTO PAGRINDINĖ NAUDOJIMO PASKIRTIS: KITA; ŽEMĖS SKLYPO NAUDOJIMO BŪDAS: REKREACINĖS TERITORIJOS; ŽEMĖS SKLYPO NAUDOJIMO BŪDAS: VIENBUČIŲ IR DVIBUČIŲ GYVENAMŲJŲ PASTATŲ TERITORIJOS; ŽEMĖS SKLYPO PLOTAS: 0.0775 HA; NUOSAVYBĖ: M. A., G. L.-A. PLANUOJAMOJE TERITORIJOJE ESAMI PASTATAI: PASTATAS - ŪKIO PASTATAS, UNIKALUS DAIKTO NUMERIS: 4400-5850-9185, DAIKTO PAGRINDINĖ NAUDOJIMO PASKIRTIS: PAGALBINIO ŪKIO, ŽYMĖJIMAS BRĖŽINYJE: 111ž, NUOSAVYBĖS TEISĖ - M. A. SPECIALIOSIOS ŽEMĖS NAUDOJIMO SĄLYGOS: AERODROMO APSAUGOS ZONOS (III SKYRIUS, PIRMASIS SKIRSNIS); MELIORUOTOS ŽEMĖS IR MELIORACIJOS STATINIŲ APSAUGOS ZONOS (VI SKYRIUS, ANTRASIS SKIRSNIS).
- ADRESAS: KAUNO R. SAV., KARMĖLAVOS SEN., SERGEIČIKŲ II K., NAUJAKURIŲ G. 2; UNIKALUS DAIKTO NUMERIS: 4400-5198-3405; KADASTRO NUMERIS: 5233/0013:569; DAIKTO PAGRINDINĖ NAUDOJIMO PASKIRTIS: KITA; ŽEMĖS SKLYPO NAUDOJIMO BŪDAS: REKREACINĖS TERITORIJOS; ŽEMĖS SKLYPO NAUDOJIMO BŪDAS: VIENBUČIŲ IR DVIBUČIŲ GYVENAMŲJŲ PASTATŲ TERITORIJOS; ŽEMĖS SKLYPO PLOTAS: 0.0937HA; NUOSAVYBĖ: M. A., G. L.-A. PLANUOJAMOJE TERITORIJOJE STATINIŲ NĖRA. SPECIALIOSIOS ŽEMĖS NAUDOJIMO SĄLYGOS: AERODROMO APSAUGOS ZONOS (III SKYRIUS, PIRMASIS SKIRSNIS); MELIORUOTOS ŽEMĖS IR MELIORACIJOS STATINIŲ APSAUGOS ZONOS (VI SKYRIUS, ANTRASIS SKIRSNIS).

- PASTABOS:
- PAGAL KAUNO RAJONO SAVIVALDYBĖS TERITORIJOS BENDROJO PLANO I-OJO PAKAITIMO SPRENDINIUS, PLANUOJAMA TERITORIJA PATENKA Į ŽEMĖS ŪKIO TERITORIJĄ, KADANGI PERTVARKOMOSE SKLYPUOSE PASKIRTIS IR ESAMI NAUDOJIMO BŪDAI NEKEIČIAM, TODĖL LAIKOMA, KAD DP KOREKTŪRA NEPRIEŠTARAUJA KAUNO RAJONO SAVIVALDYBĖS TERITORIJOS BENDROJO PLANO I-OJO PAKAITIMO SPRENDINIAMS.
 - KULTŪROS VERTYBIŲ REGISTRO DUOMENIMS (HTTPS://KVR.KPDLT) PLANUOJAMA TERITORIJA NEPATENKA Į LIETUVOS KULTŪROS PAVELDO TERITORIJAS BEI JŲ APSAUGOS ZONAS.
 - SAUGOMŲ TERITORIJŲ VALSTYBĖS KADASTRO DUOMENIMS (HTTPS://STK.MLT) PLANUOJAMOJE TERITORIJOJE NEPATENKA Į SAUGOMAS TERITORIJAS.
 - DP KOREKTŪROS PLANUOJAMOS TERITORIJOS RIBA SUTAMPA SU PERTVARKOMŲ SKLYPŲ IŠORINE RIBA, SIŪLOMI SPRENDINIAI UŽ ŠIOS RIBOS YRA REKOMENDACINIO POBŪDŽIO PASIŪLYMAI.
 - ŽEMĖS SKLYPO DALYJE NR. 1A PLANUOJAMA ŽEMĖS SKLYPO DALIES NAUDOJIMO BŪDĄ PALIKTI ESAMĄ VIENBUČIŲ IR DVIBUČIŲ GYVENAMŲJŲ PASTATŲ TERITORIJOS.
 - ŽEMĖS SKLYPO DALYJE NR. 1B PLANUOJAMA ŽEMĖS SKLYPO DALIES NAUDOJIMO BŪDĄ PALIKTI ESAMĄ - REKREACINĖS TERITORIJOS.
 - PLANUOJAMO ŽEMĖS SKLYPO DALYJE PLANUOJAMA ŪKINĖ VEIKLA (GYVENAMOSIOS PASKIRTIES (VIENO BUTO PASTATO STATYBA) NETURĖS NEIGIAMOS ĮTAKOS GREITIMOS TERITORIJOMS, TAIP PAT GREITIMOSE TERITORIJOSE VYKDOMA ŪKINĖ VEIKLA NETURĖS ĮTAKOS PLANUOJAMOSE ŽEMĖS SKLYPUOSE VYKDOMAI VEIKLAI.
 - ATSIŽVELGIANT, KAD DP KOREKTŪROS GALIOJIMO LAIKAS YRA NETERMINUOTAS, FORMUOJAMAME ŽEMĖS SKLYPE NUMATOMA MAKSIMALI UŽSTATYMO RIBA IR UŽSTATYMO ZONA.
 - STATANT (REKONSTRUOJANT) STATINIUS NETURI BŪTI PAŽEISTI TREČIŲJŲ ASMENŲ INTERESAI, PRIEŠGAISRINIAI, APLINKOSAUGINIAI IR KT. REIKALAVIMAI BEI NORMATYVINIAI ATSTUMAI NUO PASTATŲ BEI STATINIŲ IKI ŽEMĖS SKLYPO RIBOS. NUSTATOMI ŠIE MAŽIAUSI ATSTUMAI NUO STATINIŲ IKI GREITIMO SKLYPO RIBOS BEI KITI REIKALAVIMAI: IKI 8.5 M AUKŠČIO - NE MAŽESNIS KAIP 3.0 M; INŽINERINIŲ STATINIŲ, ESANČIŲ SKLYPE, IŠSKYRUS SKLYPO APTVARUS - NE MAŽESNIS KAIP 1.0 M. ŠIE ATSTUMAI GALI BŪTI SUMAŽINTI, GAIVUS GREITIMO SKLYPO SAVINIKO SUTIKIMU RAŠTI. STATANT/REKONSTRUOJANT NAUJUS STATINIUS TURI BŪTI IŠLAIKOMI GREITIMOSE SKLYPUOSE ESANTIEMS AR STATOMIES PASTATAMS ATITINKAMOSE TEISĖS AKTUOSE TOS PASKIRTIES PASTATAMS NUSTATYTI INSOLACIJOS IR NATŪRALUS APŠVIETIMAS APŠVIETIMO REIKALAVIMAI. REKONSTRUOJANT STATINIUS GREITIMŲ SKLYPŲ PASTATŲ INSOLACIJA IR NATŪRALUS APŠVIETIMAS NEGALI PABLOGĖTI.
 - ĮVAŽIAVIMASISVAŽIAVIMAS Į ŽEMĖS SKLYPĄ NR. 1 YRA VIENAS, IŠ NAUJAKURIŲ GATVĖS (D KATEGORIJA) T. Y. PER ĮREGISTRUOTĄ SKLYPĄ, KADASTRO NR. 5233/0013:570, KURIO DALĮ VALDO IR DP KOREKTŪROS INICIATORIAI ĮVAŽOS Į PLANUOJAMĄ ŽEMĖS SKLYPĄ GALI BŪTI TIKSLINAMOS TP, TDP, DP RENGIMO METU.
 - ATSIŽVELGIANT Į NUMATOMĄ VEIKLĄ IR VADOVAUJANTIS STR.20.06.04:2014, 107 PUNKTU PRIE GYVENAMOSIOS PASKIRTIES (VIENO BUTO) PASTATO MINIMALUS AUTOMOBILIŲ STOVĖJIMO VIETŲ SKAIČIUS TURI BŪTI: JEI PASTATAI, KURIO NAUDINGAS PLOTAS NEVIRŠIA 70 M² - 1 VIETA; JEI PATATAI, KURIO NAUDINGAS PLOTAS DIDESNIS KAIP 70 M², BET NEVIRŠIA 140 M² - 2 VIETOS; JEI PASTATAI, KURIO NAUDINGAS PLOTAS DIDESNIS KAIP 140 M² - 2 VIETOS IR PAPILDOMAI PO 1 VIETA KIEKVIENAM IKI 50 M² DIDESNIAI KAIP 140 M² ESANČIAM NAUDINGAJAM PLOTUI. ATSIŽVELGIANT Į PLANUOJAMO GYVENAMOSIOS PASKIRTIES VIENO BUTO PASTATO NAUDINGĄ PLOTĄ (IKI 190 M²) SKLYPO DALYJE NR. 1A ĮRENGTOS 3 AUTOMOBILIŲ STOVĖJIMO VIETOS. DIDINANT PASTATŲ PLOTUS (TŪRĮ), TURI BŪTI ATITINKAMAI DIDINAMOS AUTOMOBILIŲ STOVĖJIMO VIETŲ SKAIČIUS, SPREŠTI TP, TDP, DP RENGIMO METU.
 - VADOVAUJANTIS LR APLINKOS MINISTRO 2007-12-21 ĮSAKYMU NR. D1-694 „DĖL ATSKIRIŲJŲ REKREACINĖS PASKIRTIES ŽEMĖS BŪDŲŲ PLOTŲ NŪRMŲ IR PRIKLAUSOMŲJŲ ŽELDYNŲ NŪRMŲ (PLOTŲ) NUSTATYMO TVARKOS APRAŠO PATVIRTINIMO“ PRIEDU (PRIKLAUSOMŲJŲ ŽELDYNŲ NORMA (PLOTAS) PROCENTAIŠ NUO ŽEMĖS SKLYPO PLOTO), GYVENAMOSIOSE TERITORIJOSE (VIENBUČIŲ IR DVIBUČIŲ GYVENAMŲJŲ PASTATŲ TERITORIJOS) NAMŲ STATYBOS SKLYPUOSE TURI BŪTI NE MAŽIAU 25% ŽELDYNŲ PLOTO. REKREACINĖS TERITORIJOSE TURI BŪTI NE MAŽIAU 40% ŽELDYNŲ PLOTO. PAGRINDINIAME BRĖŽINYJE NUDROYTI SIŪLOMI PRIKLAUSOMŲJŲ ŽELDYNŲ PLOTAI, JUOS TIKSLINTI TP, TDP, DP RENGIMO METU. SKLYPUOSE SAUGOTINŲ MEDŽIŲ NĖRA.
 - PROJEKTUOJAMUS INŽINERINIUS TINKLUS ŽIŪRĖTI INFRASTRUKTŪROS OBJEKTŲ IR INŽINERINIŲ KOMUNIKACIJŲ BRĖŽINYJE.
 - INŽINERINIŲ KOMUNIKACIJŲ APSAUGOS ZONŲ PLOTAI TURI BŪTI TIKSLINAMI, VADOVAUJANTIS LR SPECIALIŲJŲ ŽEMĖS NAUDOJIMO SĄLYGŲ ĮSTATYMU 2019-06-06 NR. X111-2166, ATLIKANT KADASTRINIUS MATAVIMUS.
 - GAISRINĖ SAUGA BUS UŽTIKRINTA REMIANTIS PRIEŠGAISRINĖS GELBĖJIMO TARNYBOS GELBĖJIMO KOMANDŲ PAJĖGOMIS. GAISRO ATVEJU VANDUO GALI BŪTI IMAMAS ĮS FORMUOJAMAME SKLYPE NR. 1 NUMATYTO POŽEMINIO VANDENS REZERVUARO, KURIAM KAUPIAMAS BIOLOGINIAMS NUOTEKŲ VALYMO ĮRENGINIAMS IŠVAIŠYMAS VANDUO.
 - ŠI BRĖŽINĮ SKAITYTI KARTU SU AIŠKINAMUOJU RAŠTU, KURIS YRA NEATSIEJAMA DP KOREKTŪROS DALIM.

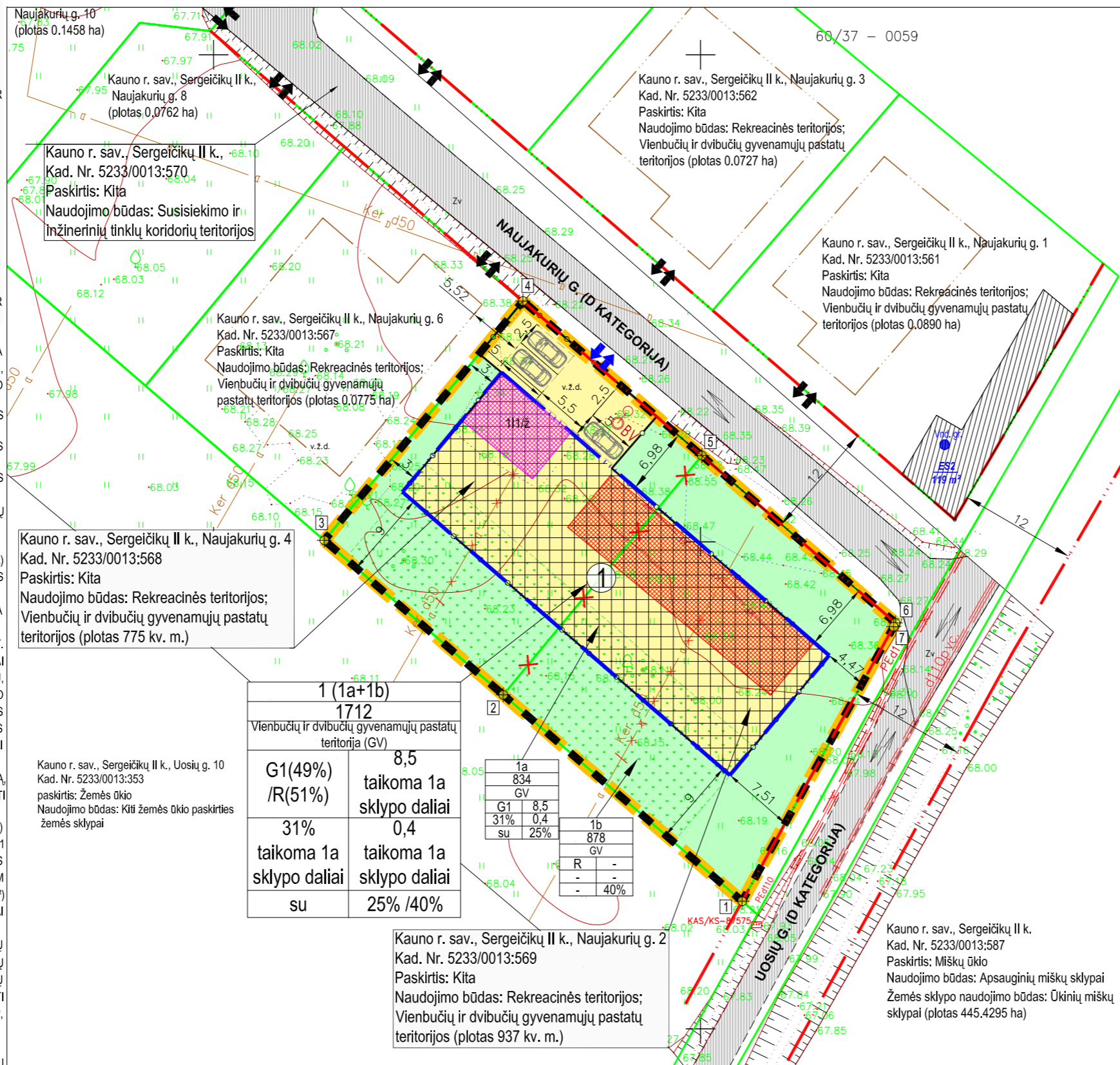

1 (1a+1b)	1712	8,5	taikoma 1a sklypo daliai
G1(49%) /R(51%)	8,5	0,4	taikoma 1a sklypo daliai
31%	0,4	25%	taikoma 1a sklypo daliai
su	25%	40%	su

1a	834	8,5
1b	878	8,5
R	-	-
-	-	40%

Kauno r. sav., Sergeičikų II k., Naujakių g. 2
Kad. Nr. 5233/0013:569
Paskirtis: Kita
Naudojimo būdas: Rekreacinės teritorijos;
Vienbučių ir dvibučių gyvenamųjų pastatų teritorijos (plotas 937 kv. m.)

Topografinę nuotrauką suderinta per viešąjį elektroninę paslaugą (TOPD) Suderinimo unikalus numeris 52:21:2872, suderinimo data 2021-05-26

OBJEKTRAS	Naujakių g. 2,4,6,8, Sergeičikų II k., Karmėlavos sen., Kauno r.		
KOORDINAČIŲ SISTEMA:	LKS-94	AUKŠČIŲ SISTEMA:	LAS07
GEODEZININKAS	VARDAS IR PAVARD?	PARAŠAS	DATA
	Donatas Kraniuskauskas		2021-05-06
			A. V.

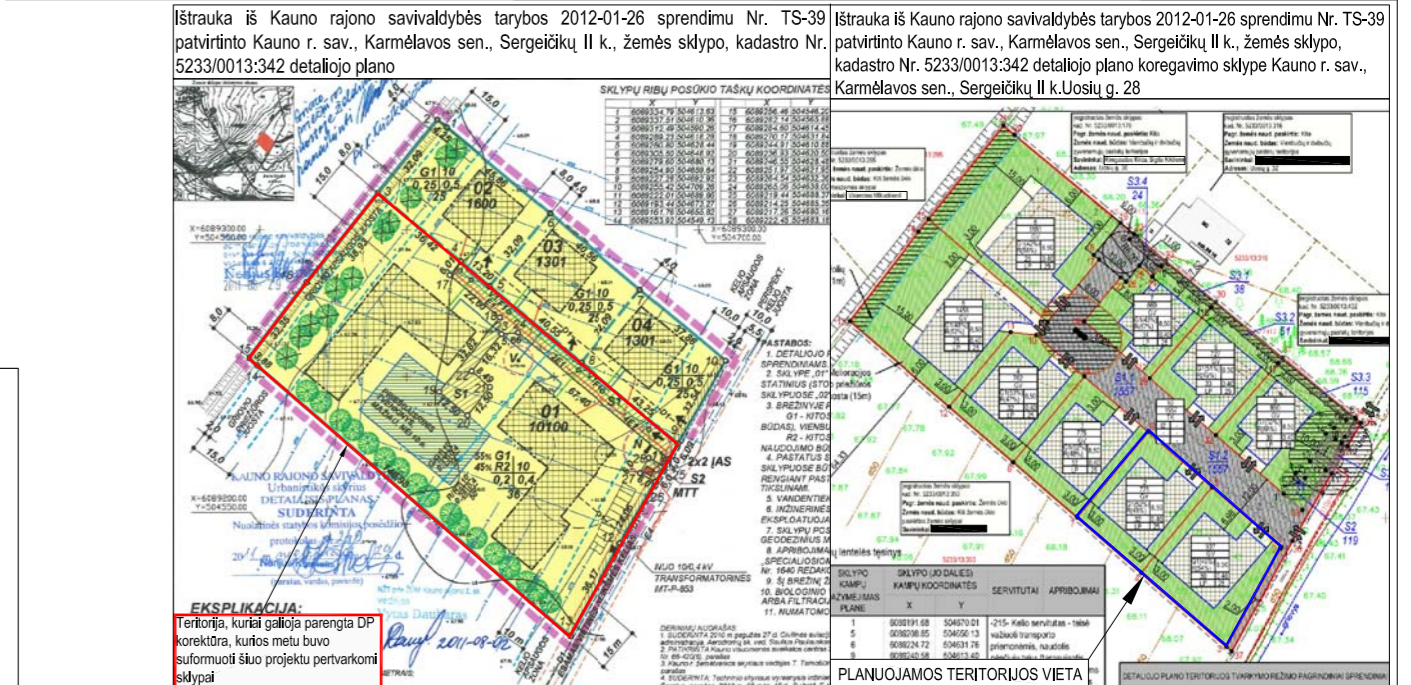

PLANUOJAMOS TERITORIJOS ADRESAS: ŽEMĖS SKLYPAS KAUNO R. SAV., KARMĖLAVOS SEN., SERGEIČIKŲ II K.: NAUJAKURIŲ G. 2, KADASTRO NR. 5233/0013:569, KURIO PLOTAS 0,0937 HA. ŽEMĖS SKLYPAS KAUNO R. SAV., KARMĖLAVOS SEN., SERGEIČIKŲ II K.: NAUJAKURIŲ G. 4, KADASTRO NR. 5233/0013:568, KURIO PLOTAS 0,0775 HA. PLANAVIMO ORGANIZATORIUS: KAUNO RAJONO SAVIVALDYBĖS ADMINISTRACIJOS DIREKTORIUS, SAVANORIŲ PR. 371, 49500 KAUNAS, EL. PAŠTAS: INFO@KRS.LT PLANAVIMO INICIATORIUS: G. L. - A. IR M. A. (NUASMENINTA) PLANO RENGĖJAS: PV SONATA LIUTKEVICIENĖ, TEL. 8 605 45942, EL. PAŠTAS: SLIUTKEVICIENE@GMAIL.COM PLANAVIMO PAGRINDAS: KAUNO RAJONO SAVIVALDYBĖS ADMINISTRACIJOS DIREKTORIAUS 2021-09-02 ĮSAKYMAS NR. ĮS-2650 DĖL TERITORIJŲ PLANAVIMO PROCESO INICIAVIMO IR KAUNO RAJONO SAVIVALDYBĖS ADMINISTRACIJOS DIREKTORIAUS 2021-09-24 ĮSAKYMAS NR. ĮS-2894 DĖL DETALIOJO PLANO KOREGAVIMO, FINANSAVIMO, PLANAVIMO TIKSLŲ IR DARBŲ PROGRAMOS PATVIRTINIMO. PLANAVIMO TIKSLAI IR UŽDAVINIAI: SUJUNGTI KOREGUOJAMUS KITOS PASKIRTIES ŽEMĖS SKLYPUS; NUSTATYTI SUPLANUOTOS TERITORIJOS DALYJE TERITORIJOS NAUDOJIMO REGLAMENTŲ (-US) - TERITORIJOS NAUDOJIMO TIPĄ, APRŪPINIMĄ INŽINERINIAIS TINKLAIS IR KITA.

Taško Nr.	X	Y
1	6089163.10	504654.27
2	6089184.29	504629.74
3	6089200.15	504611.37
4	6089224.72	504631.76
5	6089208.85	504650.13
6	6089191.68	504670.01
7	6089191.29	504669.82

SUTARTINAI ŽYMĖJIMAI																											
ESAMA SITUACIJA	<table border="0"> <tr> <td></td> <td>Planuojamos teritorijos riba</td> </tr> <tr> <td></td> <td>Registruotų žemės sklypų riba, atlikus kadastrinius matavimus</td> </tr> <tr> <td></td> <td>Naikinama bendra sklypų riba</td> </tr> <tr> <td></td> <td>Ankstesniu Detaliojuoju planu suplanuota statybos zona</td> </tr> <tr> <td></td> <td>Planuojama sklypo riba</td> </tr> <tr> <td></td> <td>Esami keliai/privaziavimai</td> </tr> <tr> <td></td> <td>Planuojama skirtingų režimų riba (žemės sklypo naudojimo būdas)</td> </tr> <tr> <td></td> <td>Ankstesniu DP nustatyti servitutai</td> </tr> <tr> <td></td> <td>Planuojamos vienbučių ir dvibučių gyvenamųjų pastatų teritorijos (G1)</td> </tr> <tr> <td></td> <td>Gatvės raudonoji linija</td> </tr> <tr> <td></td> <td>Esamas įvažiavimas - išvažiavimas į kaimyninius sklypą (vieta sąlyginė, tikslinama rengiant pastatų techninius projektus)</td> </tr> <tr> <td></td> <td>Planuojama statybos riba</td> </tr> <tr> <td></td> <td>Eismo judėjimo kryptis</td> </tr> </table>		Planuojamos teritorijos riba		Registruotų žemės sklypų riba, atlikus kadastrinius matavimus		Naikinama bendra sklypų riba		Ankstesniu Detaliojuoju planu suplanuota statybos zona		Planuojama sklypo riba		Esami keliai/privaziavimai		Planuojama skirtingų režimų riba (žemės sklypo naudojimo būdas)		Ankstesniu DP nustatyti servitutai		Planuojamos vienbučių ir dvibučių gyvenamųjų pastatų teritorijos (G1)		Gatvės raudonoji linija		Esamas įvažiavimas - išvažiavimas į kaimyninius sklypą (vieta sąlyginė, tikslinama rengiant pastatų techninius projektus)		Planuojama statybos riba		Eismo judėjimo kryptis
	Planuojamos teritorijos riba																										
	Registruotų žemės sklypų riba, atlikus kadastrinius matavimus																										
	Naikinama bendra sklypų riba																										
	Ankstesniu Detaliojuoju planu suplanuota statybos zona																										
	Planuojama sklypo riba																										
	Esami keliai/privaziavimai																										
	Planuojama skirtingų režimų riba (žemės sklypo naudojimo būdas)																										
	Ankstesniu DP nustatyti servitutai																										
	Planuojamos vienbučių ir dvibučių gyvenamųjų pastatų teritorijos (G1)																										
	Gatvės raudonoji linija																										
	Esamas įvažiavimas - išvažiavimas į kaimyninius sklypą (vieta sąlyginė, tikslinama rengiant pastatų techninius projektus)																										
	Planuojama statybos riba																										
	Eismo judėjimo kryptis																										
SPRENDINIAI	<table border="0"> <tr> <td></td> <td>Esamas pastatas</td> </tr> <tr> <td></td> <td>Planuojamo statyti pastato vieta</td> </tr> <tr> <td></td> <td>Siūlomas automobilių stovėjimo vietos</td> </tr> <tr> <td></td> <td>Projektuojamas įvažiavimas - išvažiavimas (vieta sąlyginė ir gali būti tikslinama TP rengimo metu)</td> </tr> <tr> <td></td> <td>Siūlomi priklausomųjų želdynų plotai</td> </tr> <tr> <td></td> <td>Žemės sklypo kampų postūkių taškai</td> </tr> <tr> <td></td> <td>Naikinama melioracijos sausintuvo linija</td> </tr> </table>		Esamas pastatas		Planuojamo statyti pastato vieta		Siūlomas automobilių stovėjimo vietos		Projektuojamas įvažiavimas - išvažiavimas (vieta sąlyginė ir gali būti tikslinama TP rengimo metu)		Siūlomi priklausomųjų želdynų plotai		Žemės sklypo kampų postūkių taškai		Naikinama melioracijos sausintuvo linija												
	Esamas pastatas																										
	Planuojamo statyti pastato vieta																										
	Siūlomas automobilių stovėjimo vietos																										
	Projektuojamas įvažiavimas - išvažiavimas (vieta sąlyginė ir gali būti tikslinama TP rengimo metu)																										
	Siūlomi priklausomųjų želdynų plotai																										
	Žemės sklypo kampų postūkių taškai																										
	Naikinama melioracijos sausintuvo linija																										

Atestatas Nr.	Projekto autorius: Individuali Sonatos Liutkevičienės veikla pagal pažymą Nr. 645334	Kauno rajono savivaldybės tarybos 2012-01-26 sprendimu Nr. TS-39 patvirtinto Kauno r. sav., Karmėlavos sen., Sergeičikų II k., žemės sklypo, kadastro Nr. 5233/0013:342 detaliojo plano koregavimo žemės sklypuose Kauno r. sav., Karmėlavos sen., Sergeičikų II k.: Naujakių g. 2, kadastro Nr. 5233/0013:569 ir Naujakių g. 4, kadastro Nr. 5233/0013:568
TVP-0039	S. Liutkevičienė	2021-12
ETAPAS	DETALIOJO PLANO KOREKTŪRA PAGRINDINIS BRĖŽINYS	Laida 0
	M 1:500	Lapas 1